



Rijksdienst voor het Cultureel Erfgoed
Ministerie van Onderwijs, Cultuur en
Wetenschap

Archeologisch

RIJKSMONUMENT PASPOORT

Nr

45004



© Weleer

Het rijksmonument betreft een terrein met de overblijfselen van een gebouw, waarschijnlijk een kasteel

BASISGEGEVENS

Toponiem	Wijdveldhof
Rijksmonumentnummer	45004
Provincie	Limburg
Gemeente	Venlo
Plaats	Arcen
Kadastrale percelen	Arcen en Velden D 2016, 2017, 2018, 2425, 2459

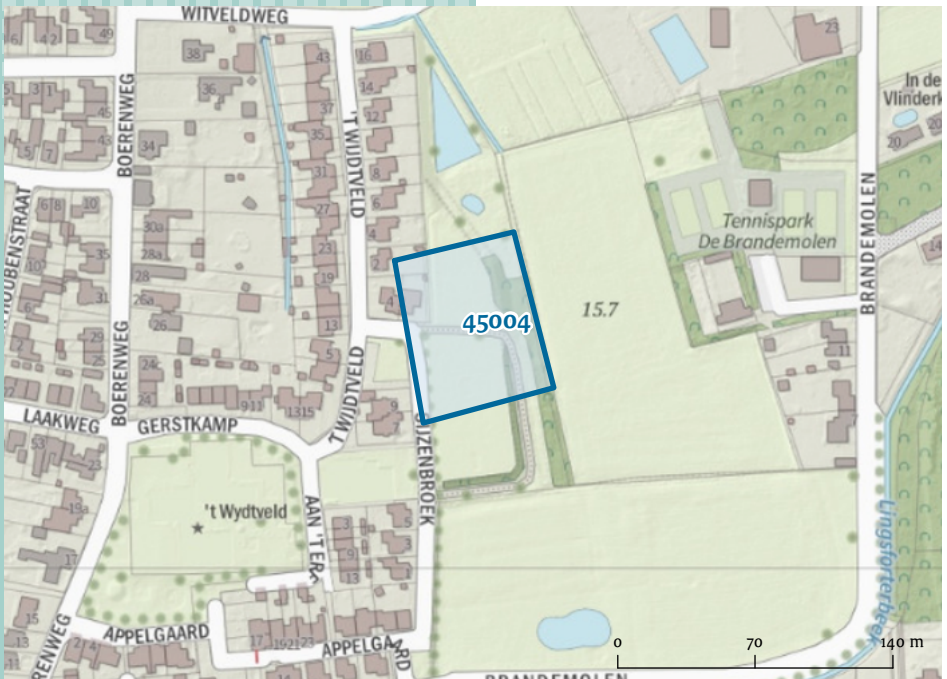
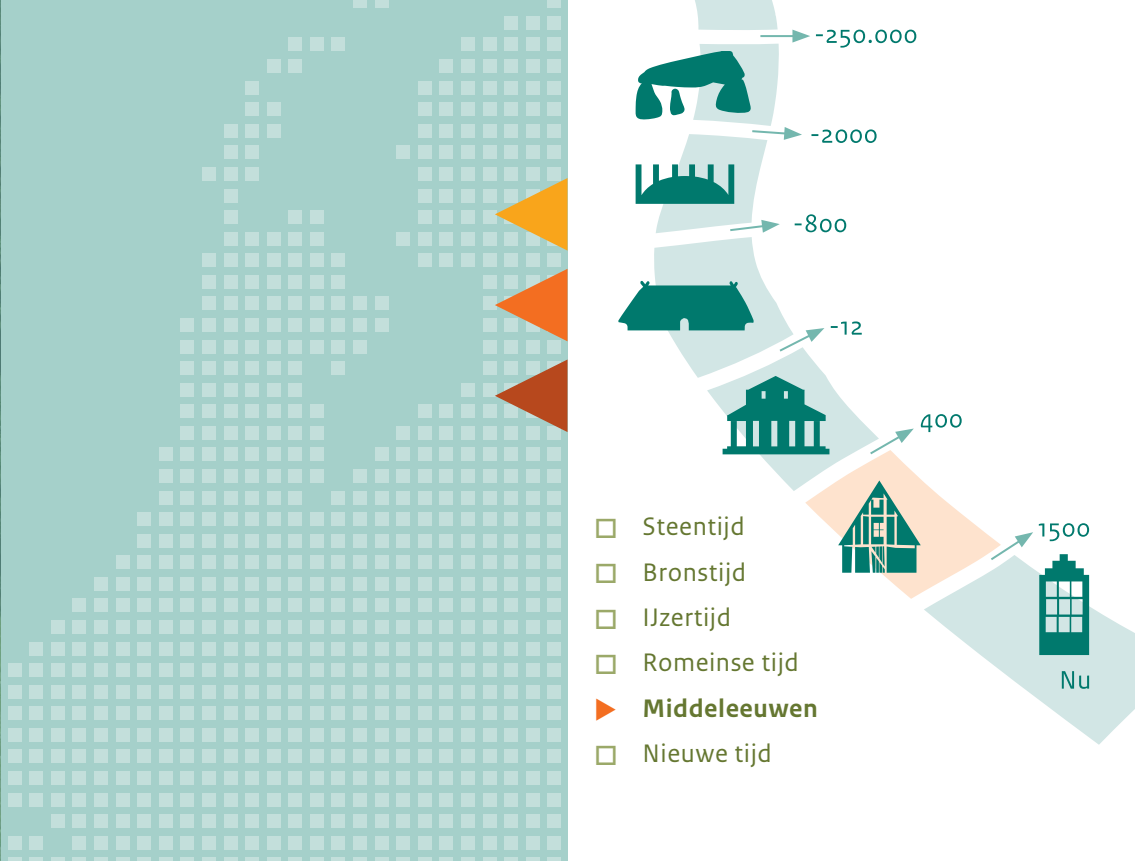

AMERSFOORT
 uitgiftejaar
 2023

Algemene informatie

Een kasteel is een goed verdedigbaar wooncomplex met verschillende gebouwen, zoals torens, woonvleugels, een poortgebouw en kapel. De gebouwen zijn uitgevoerd in hout, natuur- of baksteen en hebben vaak weergangen, kantelen en schietgaten. Een kasteel is meestal omgeven door een of meer grachten en wallen met een ophaalbrug. Kastelen komen voor vanaf de middeleeuwen (ca. 1050 na Chr.). <

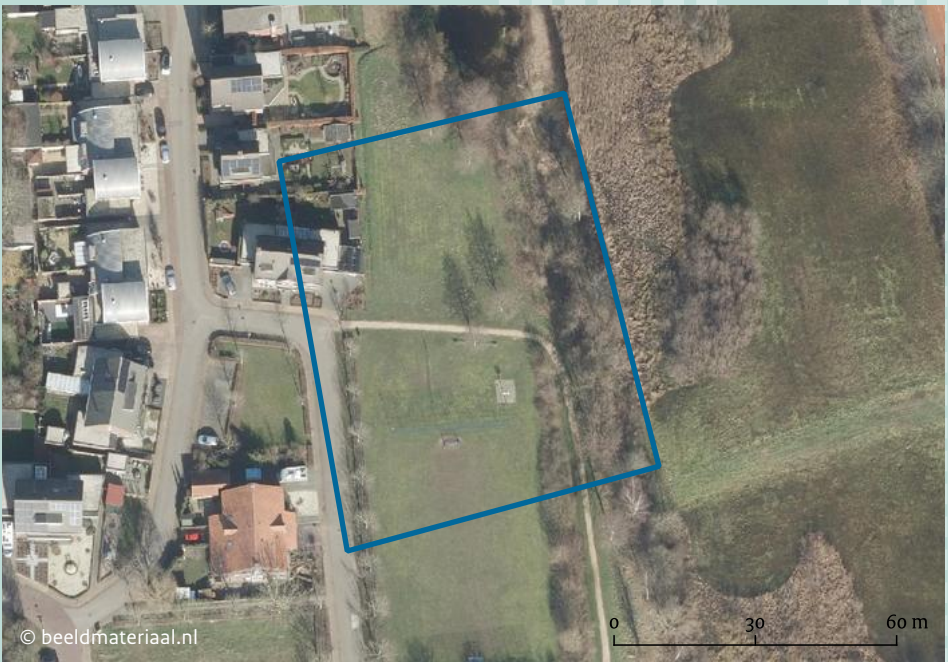

© beeldmateriaal.nl

Mogelijk gaat het hier om de resten van Aldt Huys, een 14e en 15e -eeuwse voorganger van het huidige kasteel Arcen.

Waarom bescherming voor de toekomst?

Archeologische resten zijn een belangrijke informatiebron over het verleden. Voor veel perioden zelfs de enige. Alleen de bodem kan ons vertellen hoe de mensen leefden en werkten voordat er geschreven bronnen waren. Maar ook later, als er wel historische bronnen beschikbaar zijn, kunnen archeologische resten ons veel duidelijk maken. In die zin is ook de bodem een archief waaruit geput kan worden om de geschiedenis van de plek te vertellen.

Vanwege de wetenschappelijke waarde en/of belevingswaarde worden archeologische resten beschermd. Dat is nodig omdat het bodemarchief meestal onzichtbaar is en dus kwetsbaar. Bij graafwerkzaamheden kunnen archeologische resten onbedoeld worden vernield. Van sommige terreinen is de waarde zo groot dat ze onder bescherming van de Erfgoedwet vallen. Dit zijn de archeologische rijksmonumenten. Deze rijksmonumenten vragen om alertheid: het gehele terrein is kwetsbaar, niet alleen de zichtbare resten.

Het kasteelterrein is een van de ca. 1500 archeologische rijksmonumenten in Nederland.<



Zorgvuldig gebruik

Om archeologische resten voor de toekomst te behouden geldt als vuistregel: hoe minder de bodem verstoord wordt hoe beter. Voor werkzaamheden die het rijksmonument aantasten heeft u daarom een vergunning nodig. Voorbeelden zijn de bouw van woningen of bedrijfspanden, het graven van sleuven voor kabels, leidingen of drainagebuizen, het uitgraven of dempen van sloten en grachten, het verlagen van het maaiveld, het plaggen en diepplougen van grond. Ook voor herstel- en onderhoudswerkzaamheden om het rijksmonument in stand te houden, is soms een vergunning nodig.

Voor rijksmonumenten waar de archeologische resten onzichtbaar en dieper onder de grond liggen is een vrijstellingsdiepte van toepassing. Veel grondwerkzaamheden kunnen tot die diepte (onder maaiveld) zonder vergunning uitgevoerd worden. Ook voor grondboringen tot een diameter van 10 cm is geen vergunning nodig.

De vergunning wordt verleend door de Rijksdienst voor het Cultureel Erfgoed (namens de staatssecretaris van Onderwijs, Cultuur en Wetenschap), of – vanaf de inwerkingtreding van de Omgevingswet – uw gemeente.

U kunt bij de Infodesk van de Rijksdienst de brochure 'Vergunningprocedure voor archeologische rijksmonumenten' opvragen waarin meer informatie staat over de gebruiksmogelijkheden van het rijksmonument. Ook kunt u de Infodesk vragen naar subsidiemogelijkheden.
info@cultureelerfgoed.nl
033-421 74 56

Bij uw rijksmonument liggen de archeologische resten dieper in de ondergrond waardoor er een vrijstellingsdiepte van 25 cm onder maaiveld van toepassing is.

Wel is altijd een vergunning vereist voor:

- > het verrichten van bouwwerkzaamheden;
- > het aanbrengen van verhardingen;
- > het ophogen, verlagen of egaliseren van het terrein;
- > het wijzigen van het grondwaterpeil;
- > het dempen/uitdiepen van watergangen of depressies.

