



Rijksdienst voor het Cultureel Erfgoed
Ministerie van Onderwijs, Cultuur en
Wetenschap

Archeologisch
RIJKSMONUMENT
PASPOORT

Nr

45191



Het rijksmonument bestaat uit
een grafheuvel

Toponiem
Rijksmonumentnummer
Provincie
Gemeente
Plaats
Kadastrale percelen

BASISGEGEVENS

Onstein
45191
Gelderland
Apeldoorn
Ugchelen
Apeldoorn AD 1860

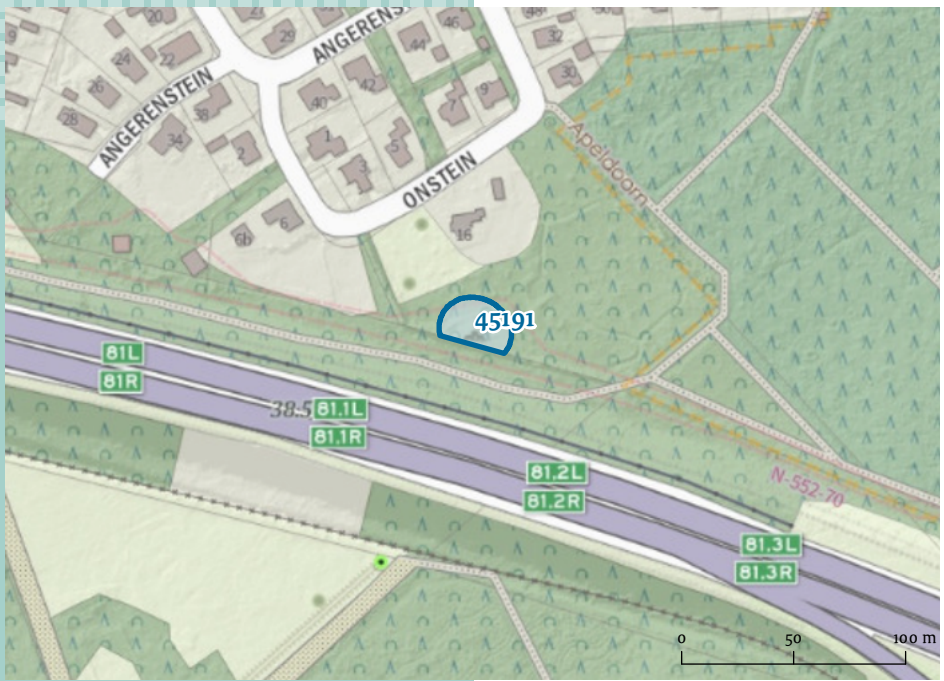
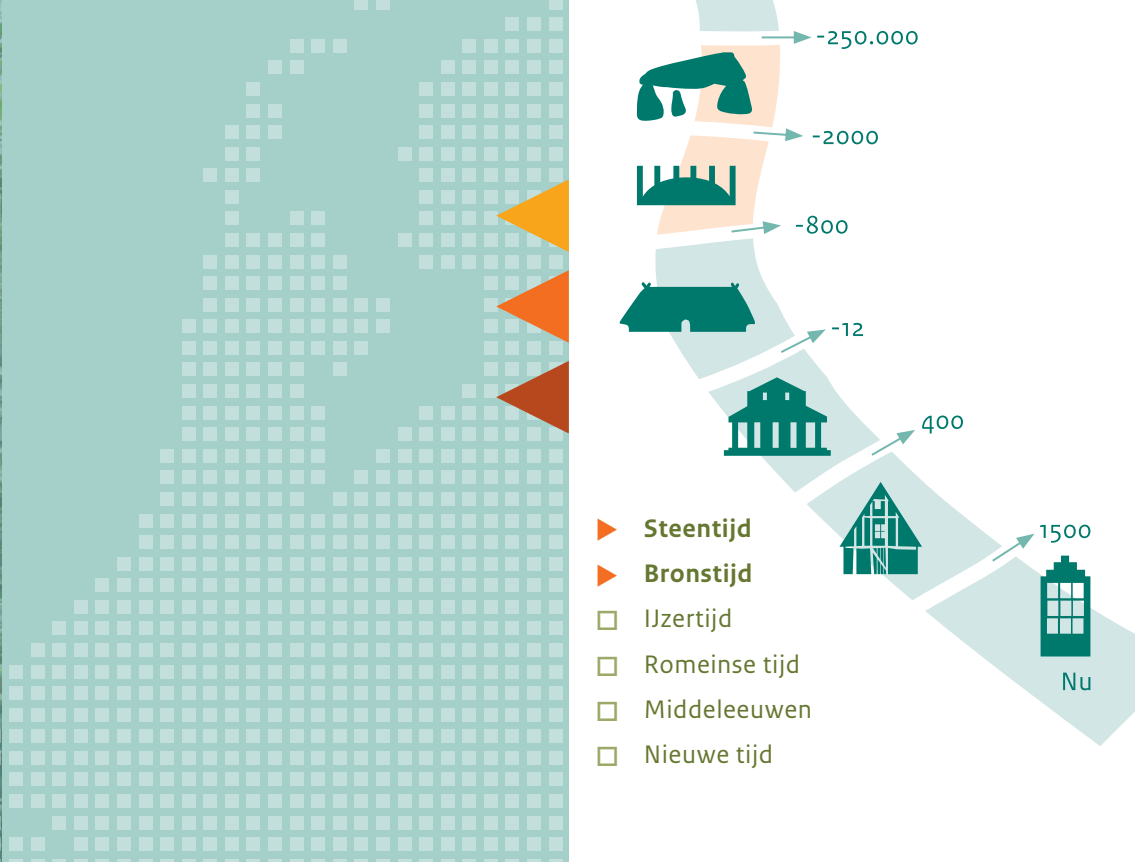

Algemene informatie

Een grafheuvel is een door nabestaanden aangelegde heuvel van heideplaggen of ander materiaal waaronder of -in overledenen zijn begraven. De eerste grafheuvels zijn opgeworpen in de late steentijd, toen lijkbegroving – het onverbrand begraven van het lichaam – in zwang was. Vanaf de bronstijd tot in de Romeinse tijd zijn de doden gecremeerd onder de heuvel begraven. Meestal zaten hun resten in een urn. Door het graf met een heuvel te markeren, creëerden de mensen van toen duidelijk zichtbare elementen in het landschap. Grafheuvels treffen we vooral aan op de zandgronden van Drenthe, Overijssel, Gelderland, Utrecht, Noord-Brabant en Limburg. Zo zijn de Veluwe, de Utrechtse Heuvelrug en de Drentse Hondsrug grafheuvelrijke regio's. Deze prehistorische grafheuvels herbergen informatie over het vroege verleden. Ze bevatten gegevens over hoe de mensen vroeger met hun overledenen zijn omgegaan. Vaak hebben de begraafplaatsen een duidelijke relatie met het landschap.<

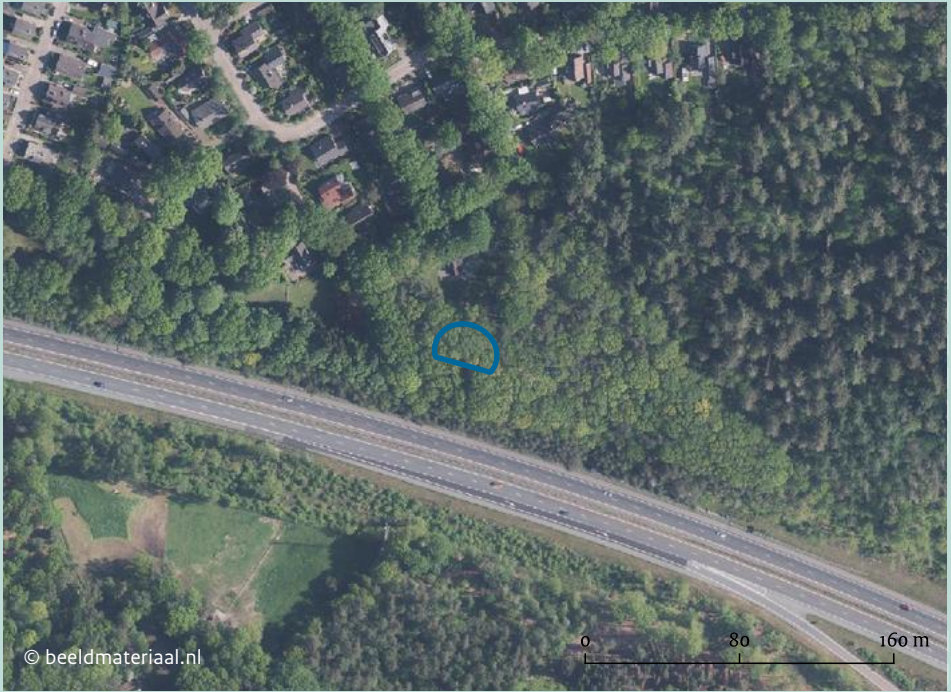

Gouwenaar, Wikimedia Commons.

Reconstructie van een grafheuvel bij Vierhouten. In de doorsnede is te zien dat het heuvellichaam nogmaals is opgehoogd en dat onder en in deze grafheuvel verschillende overledenen zijn bijgezet.

Waarom bescherming voor de toekomst?

Archeologische resten zijn een belangrijke informatiebron over het verleden. Voor veel perioden zelfs de enige. Alleen de bodem kan ons vertellen hoe de mensen leefden en werkten voordat er geschreven bronnen waren. Maar ook later, als er wel historische bronnen beschikbaar zijn, kunnen archeologische resten ons veel duidelijk maken. In die zin is ook de bodem een archief waaruit geput kan worden om de geschiedenis van de plek te vertellen.

Vanwege de wetenschappelijke waarde en/of belevingswaarde worden archeologische resten beschermd. Dat is nodig omdat het bodemarchief meestal onzichtbaar is en dus kwetsbaar. Bij graafwerkzaamheden kunnen archeologische resten onbedoeld worden vernield. Van sommige terreinen is de waarde zo groot dat ze onder bescherming van de Erfgoedwet vallen. Dit zijn de archeologische rijksmonumenten. Deze rijksmonumenten vragen om alertheid: het gehele terrein is kwetsbaar, niet alleen de zichtbare resten.

Het terrein met de grafheuvel is een van de ca. 1500 archeologische rijksmonumenten in Nederland. <



Zorgvuldig gebruik

Om archeologische resten voor de toekomst te behouden geldt als vuistregel: hoe minder de bodem verstoord wordt hoe beter. Voor werkzaamheden die het rijksmonument aantasten heeft u daarom een vergunning nodig. Voorbeelden zijn de bouw van woningen of bedrijfspanden, het graven van sleuven voor kabels, leidingen of drainagebuizen, het uitgraven of dempen van sloten en grachten, het verlagen van het maaiveld, het plaggen en diepploegen van grond. Ook voor herstel- en onderhoudswerkzaamheden om het rijksmonument in stand te houden, is soms een vergunning nodig.

Voor rijksmonumenten waar de archeologische resten onzichtbaar en dieper onder de grond liggen is een vrijstellingsdiepte van toepassing. Veel grondwerkzaamheden kunnen tot die diepte (onder maaiveld) zonder vergunning uitgevoerd worden. Ook voor grondboringen tot een diameter van 10 cm is geen vergunning nodig.

De vergunning wordt verleend door de Rijksdienst voor het Cultureel Erfgoed (namens de staatssecretaris van Onderwijs, Cultuur en Wetenschap), of – vanaf de inwerkingtreding van de Omgevingswet – uw gemeente.

U kunt bij de Infodesk van de Rijksdienst de brochure 'Vergunningprocedure voor archeologische rijksmonumenten' opvragen waarin meer informatie staat over de gebruiksmogelijkheden van het rijksmonument. Ook kunt u de Infodesk vragen naar subsidiemogelijkheden.
info@cultureelerfgoed.nl
033-421 74 56

Bij uw rijksmonument gaat het om archeologische resten op en/of dicht onder het maaiveld; daarom is er geen vrijstellingsdiepte van toepassing.

