



Rijksdienst voor het Cultureel Erfgoed
Ministerie van Onderwijs, Cultuur en
Wetenschap

Archeologisch
**RIJKSMONUMENT
PASPOORT**

Nr

45197

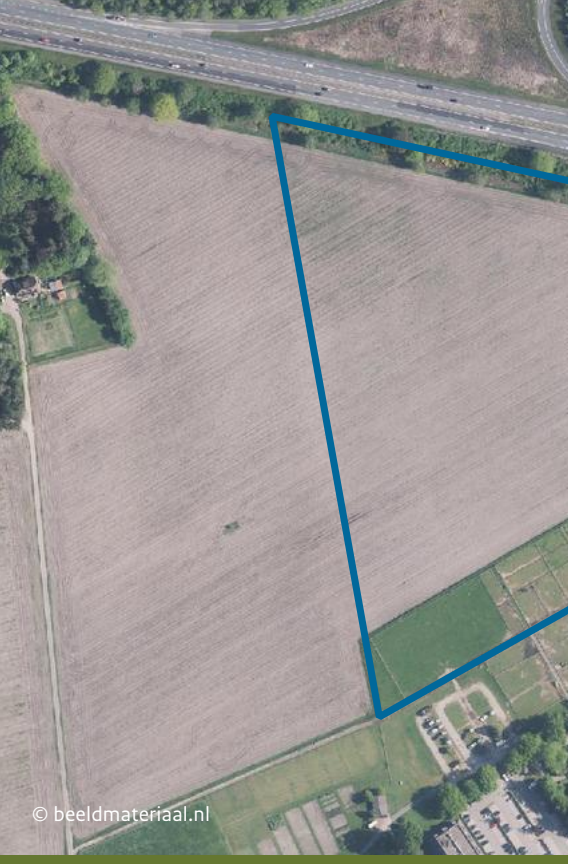

© beeldmateriaal.nl

Het rijksmonument bestaat uit
bewoningsporen uit de steen-
tijd, ijzertijd en de vroege en
late middeleeuwen

0 100 200 m

BASISGEGEVENS

Toponiem	Ugcheler Enk
Rijksmonumentnummer	45197
Provincie	Gelderland
Gemeente	Apeldoorn
Plaats	Ugchelen
Kadastrale percelen	Beekbergen I 4772, 4773

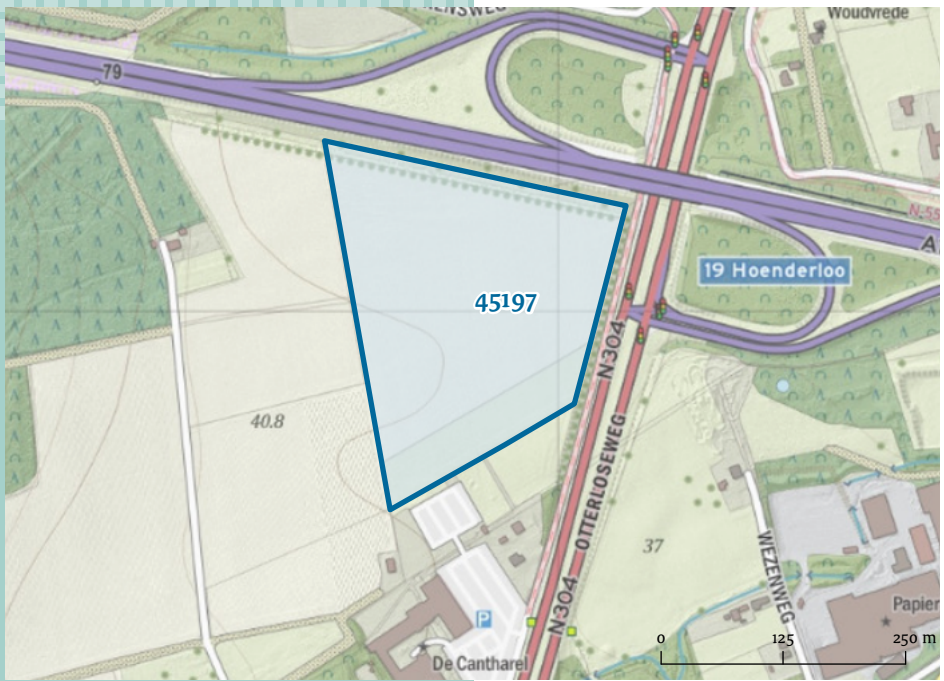
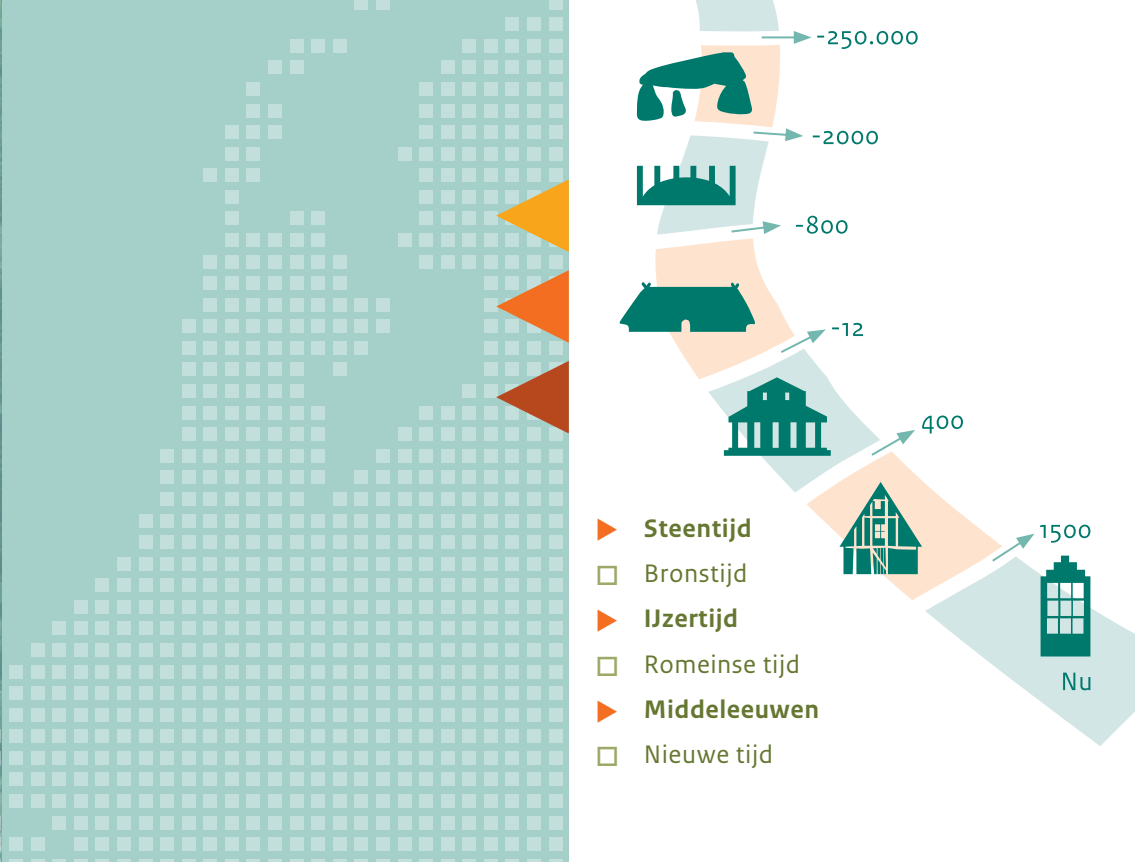

Algemene informatie

Daar waar jagers en verzamelaars tijdelijk hun kamp hebben opgeslagen, waar voedsel op vuur is bereid, en waar vuursteen en andere materialen zijn bewerkt, spreken we van steentijdbewoning. Tijdens het bewerken van vuursteen zijn kleine stukjes afval op de grond terecht komen. Dat vuursteenafval, maar ook werktuigen, houtskool en verbrande noten, zoals hazelnoten zijn kenmerken van kampeementen. We kennen deze locaties vanaf de oude steentijd tot in de bronstijd.

Vanaf de late steentijd gaan mensen zich vestigen op één plaats. Ze kappen bos, leggen akkers aan, bouwen huizen en houden vee. Hun bestaan is gericht op voedselproductie. Deze plaatsvaste agrarische levenswijze wordt steeds verder doorontwikkeld. Vanaf de Romeinse tijd ontstaan steden, waaraan het achterland producten levert. Sommige dorpen, maar vooral steden, krijgen in de late middeleeuwen verdedigende elementen. <



© Toine Snoeren

Een gereconstrueerde ijzertijdboerderij in Dongen. De boerderij geeft een impressie van bewoning in die periode. Mensen woonden vaak op hogere delen in het landschap, dichtbij water en bos.

Waarom bescherming voor de toekomst?

Archeologische resten zijn een belangrijke informatiebron over het verleden. Voor veel perioden zelfs de enige. Alleen de bodem kan ons vertellen hoe de mensen leefden en werkten voordat er geschreven bronnen waren. Maar ook later, als er wel historische bronnen beschikbaar zijn, kunnen archeologische resten ons veel duidelijk maken. In die zin is ook de bodem een archief waaruit geput kan worden om de geschiedenis van de plek te vertellen.

Vanwege de wetenschappelijke waarde en/of belevingswaarde worden archeologische resten beschermd. Dat is nodig omdat het bodemarchief meestal onzichtbaar is en dus kwetsbaar. Bij graafwerkzaamheden kunnen archeologische resten onbedoeld worden vernield. Van sommige terreinen is de waarde zo groot dat ze onder bescherming van de Erfgoedwet vallen. Dit zijn de archeologische rijksmonumenten. Deze rijksmonumenten vragen om alertheid: het gehele terrein is kwetsbaar, niet alleen de zichtbare resten.

Het terrein met prehistorische en middeleeuwse bewoningssporen is een van de ca. 1500 archeologische rijksmonumenten in Nederland. <



Zorgvuldig gebruik

Om archeologische resten voor de toekomst te behouden geldt als vuistregel: hoe minder de bodem verstoord wordt hoe beter. Voor werkzaamheden die het rijksmonument aantasten heeft u daarom een vergunning nodig. Voorbeelden zijn de bouw van woningen of bedrijfspanden, het graven van sleuven voor kabels, leidingen of drainagebuizen, het uitgraven of dempen van sloten en grachten, het verlagen van het maaiveld, het plaggen en diepploegen van grond. Ook voor herstel- en onderhoudswerkzaamheden om het rijksmonument in stand te houden, is soms een vergunning nodig.

Voor rijksmonumenten waar de archeologische resten onzichtbaar en dieper onder de grond liggen is een vrijstellingsdiepte van toepassing. Veel grondwerkzaamheden kunnen tot die diepte (onder maaiveld) zonder vergunning uitgevoerd worden. Ook voor grondboringen tot een diameter van 10 cm is geen vergunning nodig.

De vergunning wordt verleend door de Rijksdienst voor het Cultureel Erfgoed (namens de staatssecretaris van Onderwijs, Cultuur en Wetenschap), of – vanaf de inwerkingtreding van de Omgevingswet – uw gemeente.

U kunt bij de Infodesk van de Rijksdienst de brochure 'Vergunningprocedure voor archeologische rijksmonumenten' opvragen waarin meer informatie staat over de gebruiksmogelijkheden van het rijksmonument. Ook kunt u de Infodesk vragen naar subsidiemogelijkheden.
info@cultureelerfgoed.nl
033-421 74 56

Bij uw rijksmonument liggen de archeologische resten dieper in de ondergrond waardoor er een vrijstellingsdiepte van 20 cm onder maaiveld van toepassing is.

Wel is altijd een vergunning vereist voor:

- > bouwwerkzaamheden;
- > het aanbrengen van verhardingen;
- > ophogen, verlagen of egaliseren;
- > het dempen/uitdiepen van watergangen of depressies.
- > het graven of verbreden van sloten;
- > het wijzigen van het grondwaterpeil;
- > het aanleggen en verwijderen van leidingen;
- > het aanbrengen van beplantingen;
- > overige wijzigingen.

