

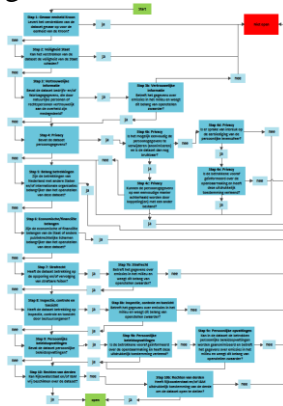

Deze zipfile bevat de volgende bestanden:

Beslisboom applicatie			File folder	16-12-2015...
Richtlijnen			File folder	16-12-2015...
.DS_Store	6.148	159	DS_STORE File	23-1-2014 ... 6D880...
.project	265	154	PROJECT File	11-3-2014 ... 537DB...
Boomstructuur.pdf	39.869	37.298	Adobe Acroba...	16-12-2015... CA69D...
index.html	21.646	4.800	HTML File	16-12-2015... 6C652E...
Readme.pdf	172.532	165.570	Adobe Acroba...	28-3-2014 ... 5ABE8...

1. Map waarin de Richtlijnen Hergebruik Overheidsinformatie van 2003 en 2013 zijn opgenomen.
2. Het bestand boomstructuur (PDF). Dit bestand geeft in schematische vorm de structuur van de Rijkswaterstaat beslisboom weer. Als u de beslisboom voor het eerst gebruikt is dit schema een handige introductie.



3. Met het bestand index.html kunt u de beslisboom opstarten. Na het starten van de beslisboom kunt u deze favoriet maken in Internet Explorer, zodat u de beslisboom gemakkelijk steeds weer kunt opstarten en gebruiken.

Installatie:

Om de beslisboom te openen moet je de volgende stappen uitvoeren:

- Pak het .zip bestand uit en plaats dit ergens op de harde schijf van de computer
- Open het Beslisboom.html bestand door er op te klikken of door met je rechtermuis te klikken en te aan te geven "openen met" een door u gewenste internet browser. De beslisboom opent vervolgens in de browser en u kunt ermee aan de slag