

Geodetische informatie		Algemene informatie	
Projectie	: RD/NAPTRANS	Postie	: Applix Wavemaster (Trimble)
Geodetische Datum	: ETRS89	Diepte	: 240 kHz
Ellipsiode	: Bessel 1841	Koers	: Applix Wavemaster
Verticale Datum	: NAP	Scheefstand	: Applix Wavemaster
Referentiestat	: VRS NOW	Opnamevaart	: SV Ema
Positionering	: GPS RTK	Inwinstsoftware	: PDS2000 Versie 4.4.3.0
		Verwerkingssoftware	: Autoclean 2025.2
		Presentatie software	: PDS2000 Versie 4.4.18.4

Legenda		Kleuren legenda	
	ACTUEEL_Baggervakken_Verspreidingslocaties		7.00
	Contourlijnen		6.00
	Contourlijn 3.3m		4.30
			3.00
			2.00

Zichtbare raster en dieptelijnen gebaseerd op 1x1m raster (gemiddeld).
 Datum boeienbestand: 01-05-2026
 Overzicht: Schaal: 1:35000

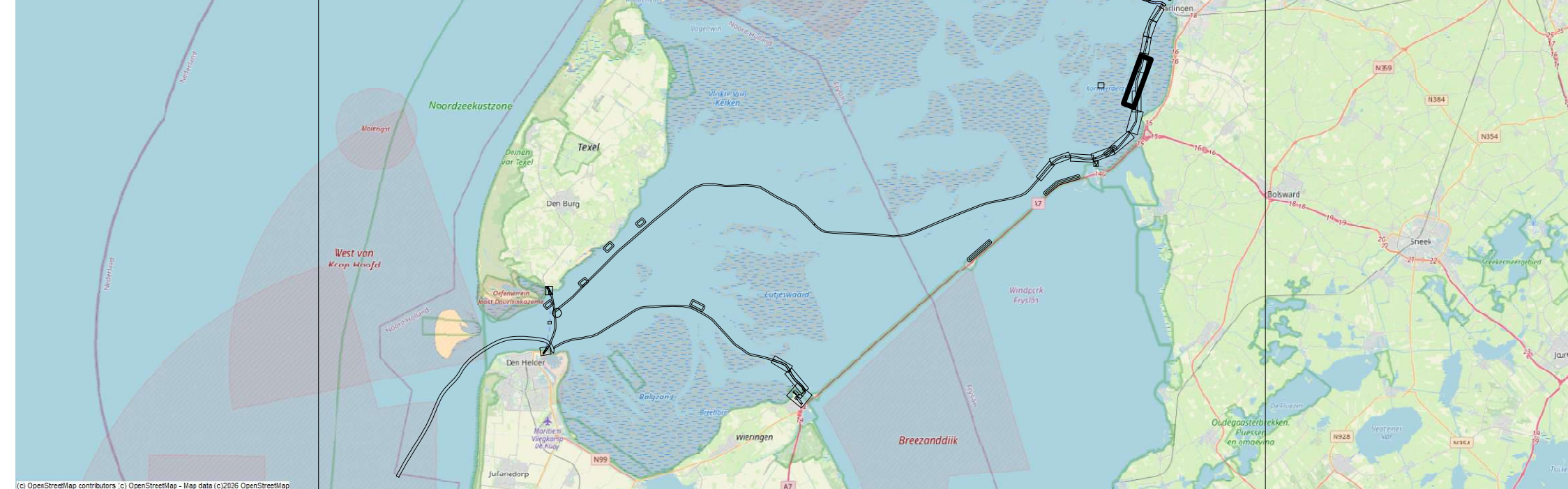

Waddenzee - Marsdiep

Korwerderzand - Harlingen t.o.v. NAP
 5-7 mei 2026

Opdrachtgever:	PRIS projectcode	26WDZ1004mIs_277
	Kaartnummer	26WDZ1004mIs_277_02
Rijkswaterstaat Ministerie van Infrastructuur en Waterstaat	Kaartserie	blad 2 van 8
	Formaat data	NL Norm A-grafie
	Formaat	A0
Opdrachtnemer:	Bestandsnaam	277_20260505_Marsdiep_MB_1x1.dtm
	Schaal:	1:4000
		25 m50 m75 m100 m250 m500 m750 m1000 m
	Getekend	Gezen Akkoord
	HN	WR