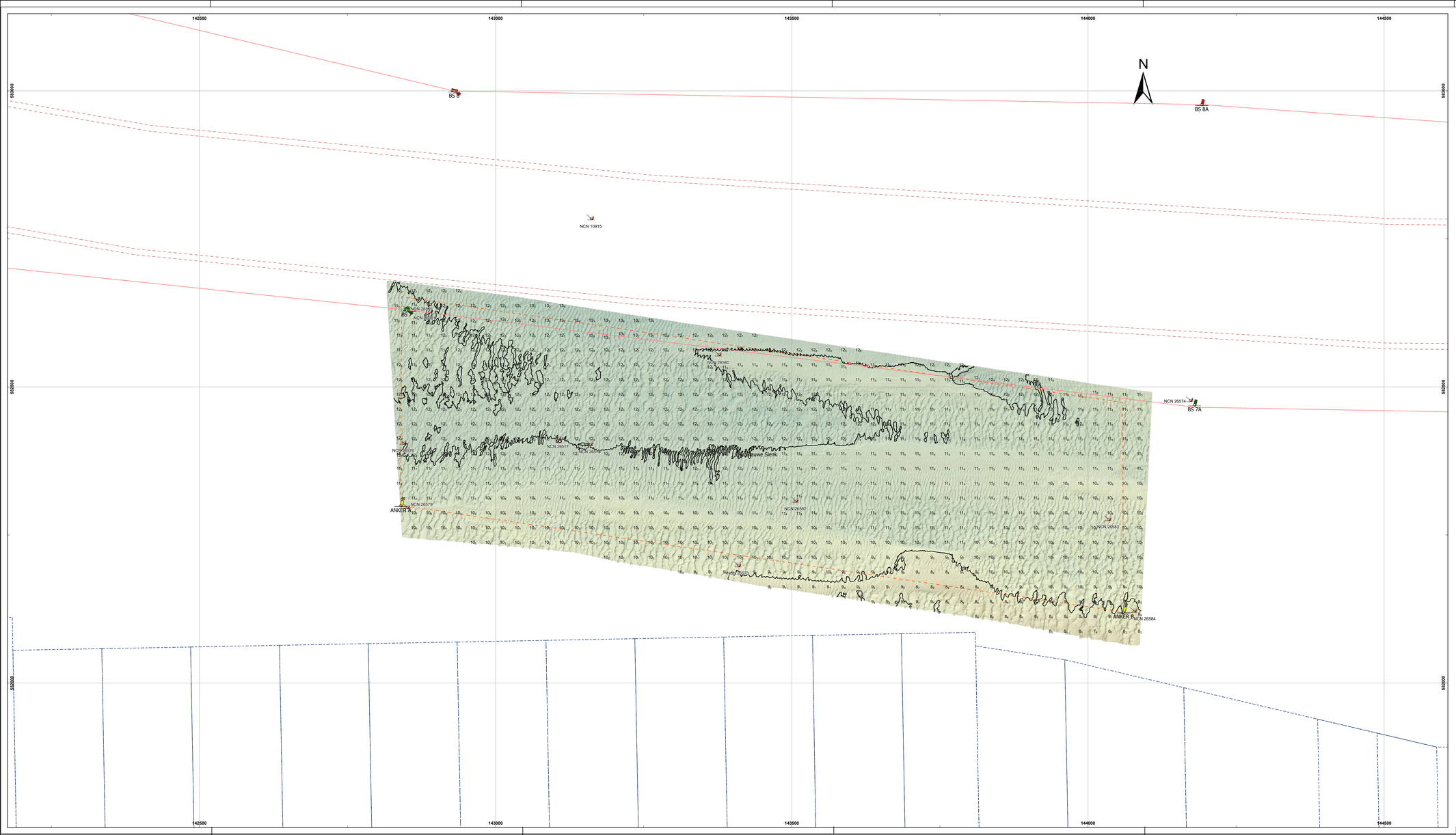

De lodinggegevens zijn bestemd voor het beheer-, onderzoek- en adviseswerk van RWS

Deze kaart is niet bestemd voor nautisch gebruik

Geodetische informatie		Algemene informatie	
Projectie	: Rijksdriehoekstelsel	Meetvaartuig	: ms. Siege
Geodetische Datum	: Amersfoort	Ingewonnen met	: Kongsberg EM2040
Ellipsoide	: Bessel	Standopnemer	: Octans IV
Verticale Datum	: NAP	Softwarepakket	: Qinsy 9 / ArcGIS PRO
Referentiestation	: Referentiestation	Datum vorige opname	: juni 2025
Plaatsbepaling	: NETPOS	Betonningsbestand	: GDR Markeringen
Coördinaten	: Omgerekend van ETRS89 via RDNAPTRANS2018 naar RDNAP		

Legenda

- betonningslijn
- mossels
- Schelpdier_PERCELEN_4326
- Schelpdier_PERCELEN_28992
- Schelpenwinn2020_2022

kleuren legenda

Hoogte (m) NAP

0
-5
-10
-15
-20

Overzicht Schaal1:250000 Schaal 1:2000000

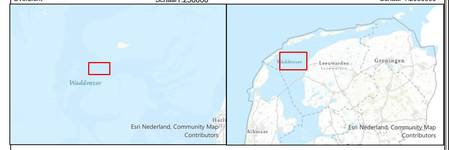

Waddenzee - Vlie

Ankerrede Blauwe Slenk
opname 24 augustus 2026

Opdrachtgever:	RWS Noord-Nederland District oost / west Assen / Grou	PRS projectcode	26WDZ3001ml8_1
		Kaartnummer	26WDZ3001ml8_1_diepte
		Kaartserie	Blad 1 van 1
		Normering data	NL Norm A Hydrografie
		Formaat	A0
Opdrachtnemer:	RWS CIV IGA Mobiel Meten Assen	Bestandsnaam	BlauweSlenk_anker.aprx
		Schaal 1:2500	0 12.5 25 50 75 100 125 Meters
		getekend	gecontroleerd
		CIV MM Assen	
		2 oktober 2026	

Aan deze uitgave kunnen geen rechten worden ontleend.