De lodinggegevens zijn bestemd voor het beheer-, onderzoek- en advieswerk van RWS

Deze kaart is niet bestemd voor nautisch gebruik

Geodetische informatie		
Projectie	:	Rijksdriehoekstelsel
Geodetische Datum	:	Amersfoort
Ellipsoide	:	Bessel
Verticale Datum	:	NAP
Referentiestation	:	Referentiestation
Plaatsbepaling	:	NETPOS
Coördinaten	:	Omgerekend van ETRS89 via RDNAPTRANS2018 naar RDNAP

Algemene informatie	
Meetvaartuig	: ms. Siege
Ingewonnen met	: Kongsberg EM2040
Standopnemer	: Octans IV
Softwarepakket	: Qinsy 9/ ArcGIS PRO
Datum vorige opname	: juni 2025
Betonningsbestand	: GDR Markeringen

Legenda

- Schelpdier_PERCELEN_4326
- ankergebieden_NN
- 20260804 Baggervakken en verspreidingslocaties

Hoogte (m) NAP

0
-5
-10
-15
-20

Gridcelgrootte raster is 25 * 25 centimeter (gemiddelde)
Raster voor de dieptecijfers is vergroot naar 25x25m (ondiepste centraal weergegeven).

Overzicht — Schaal1:250000 — Schaal 1:2000000

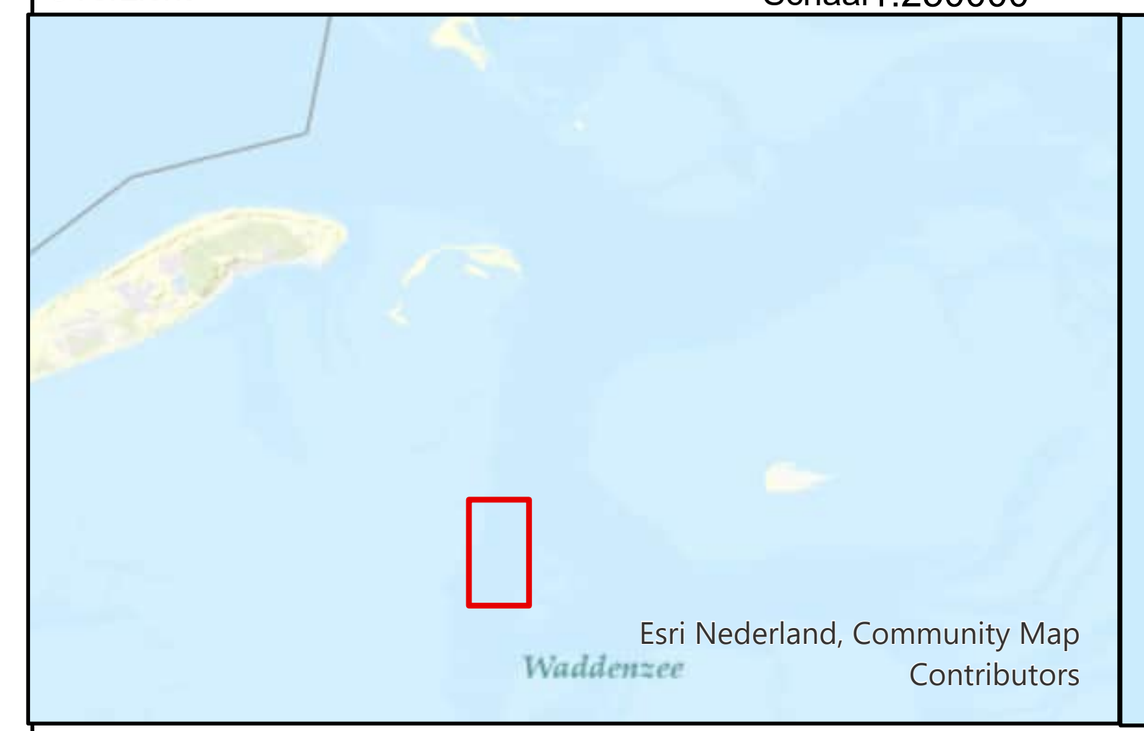



Waddenzee - Vlie

Ankerrede Inschot
Multibeam opname 24 augustus 2026

Opdrachtgever: RWS Noord-Nederland, District oost / west, Assen / Grou

Opdrachtnemer: RWS CIV, IGA, Mobiel Meten, Assen

PRS projectcode	26WDZ3005ml8_1
Kaartnummer	26WDZ3005ml8_1_diepte
Kaartserie	Blad 1 van 1
Normering data	NL Norm A Hydrografie
Formaat	A0
Bestandsnaam	BlauweSlenk_anker.aprx
Schaal 1:2500	0 12.5 25 50 75 100 125 Meters
getekend	gecontroleerd
CIV MM Assen	
30 september 2026	

Aan deze uitgave kunnen geen rechten worden ontleend.