

Geodetische informatie		Algemene informatie	
Projectie	: RD/NAPTRANS	Positie	: Applinix Wavemaster (Trimble)
Geodetische Datum	: ETRS'89	Diepte	: Reson T20 Dual Head
Ellipsoïde	: Bessel 1841	Meetfrequentie	: 240 kHz
Verticale Datum	: NAP	Koers	: Applinix Wavemaster
Referentiestation	: VRS NOW	Scheefstand	: Applinix Wavemaster
Positionering	: GPS RTK	Opnamevaartig	: SV Etna
		Inwisselware	: PDS2000 Versie 4.4.3.0
		Verwerkingssoftware	: Autoclean 2025.2
		Presentatie software	: PDS2000 Versie 4.4.18.4

Legenda		Kleuren legenda	
	ACTUEEL_Baggerbakken_Verspreidingslocaties		12.00
	Contourlijnen		10.00
	Contourlijn 5.0m		5.00
			2.00

Datum boeienbestand: 01-05-2026

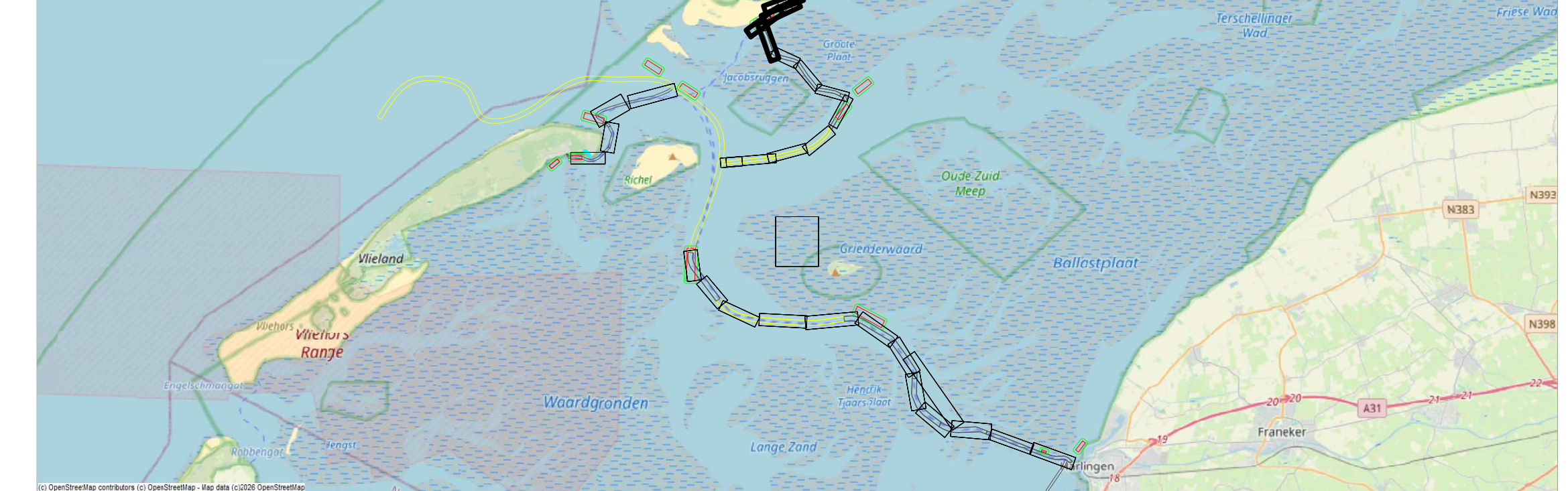

Waddenzee - Zeevat van het Vlie

Terschelling - Harlingen t.o.v. NAP
4 mei 2026

Opdrachtgever:	PRIS projectcode	26WDZ3020mI5_277	
	Kaartnummer	26WDZ3020mI5_277_01	
	Kaartserie	blad 1 van 6	
	Normering data	NL Norm A Hydrografie	
	Formaat	A0	
Opdrachtnemer:	Bestandsnaam	27_20260504_Zeevat van het Vlie_MB_1x1.dtm	
	Schaal: 1:2000		
	Getekend	Gezien	Akkoord
	HN	WR	