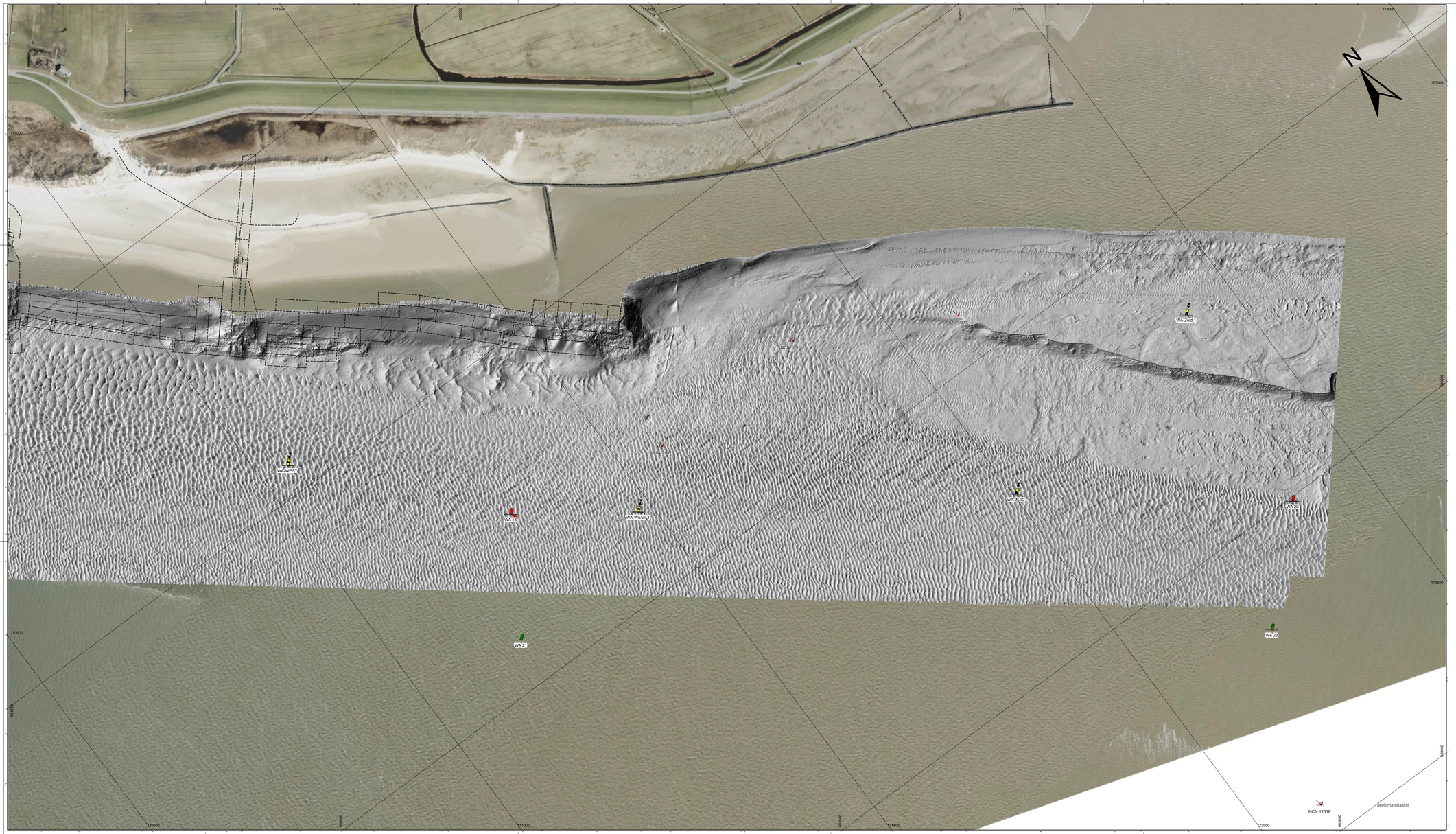

De lodinggegevens zijn bestemd voor het beheer-, onderzoek- en advieswerk van RWS

Deze kaart is niet bestemd voor nautisch gebruik

Geodetische informatie		
Projectie	:	Rijksdriehoeksstelsel
Geodetische Datum	:	Amersfoort
Ellipsoide	:	Bessel
Verticale Datum	:	NAP
Correctienetwerk	:	NETPOS
Plaatsbepaling	:	Septentrio AsterX RTK
Coördinaten	:	Omgerekend van ETRS89 via RDNAPTRANS2018 naar RDNAP

Algemene informatie	
Meetvaartuig	Amasus / Siege
Ingewonnen met	EM2040 multibeam
Standopnemer	Octans
Softwarepakket	Qinsy / ArcgisPro
Datum vorige opname	28 augustus 2026
Betonningsbestand	GDR markeringen

Legenda

Gridcelgrootte is 25x25cm

- dammen
- bodbehgrens

Overzicht



Waddenzee - Borndiep

Damconstructie zuidwest Ameland

Schaduwkaart
opname 19 oktober 2026

Opdrachtgever:	Rijkswaterstaat District Noord-Nederland Assen / Grou	PRS projectcode: 26WDZ4014ml10_1
		Kaartnummer: 26WDZ4014ml10_1_schaduw
		Kaartserie: Blad 1 van 3
		Normering data: NL norm A
		Formaat: A0/A1
Opdrachtnemer:	Rijkswaterstaat Centrale Informatievoorziening (CIV) Inwinning en Gegevensanalyse (IGA) Mobiel Meten Team 1 Assen	Bestandsnaam: zuidwestKust_Ameland.aprx
		Schaal: 1:2500 (0 12.5 25 50 75 100 Meters)
		getekend: gecontroleerd
		CIV MM Assen: CIV MM Assen
		12 november 2026

Aan deze uitgave kunnen geen rechten worden ontleend.

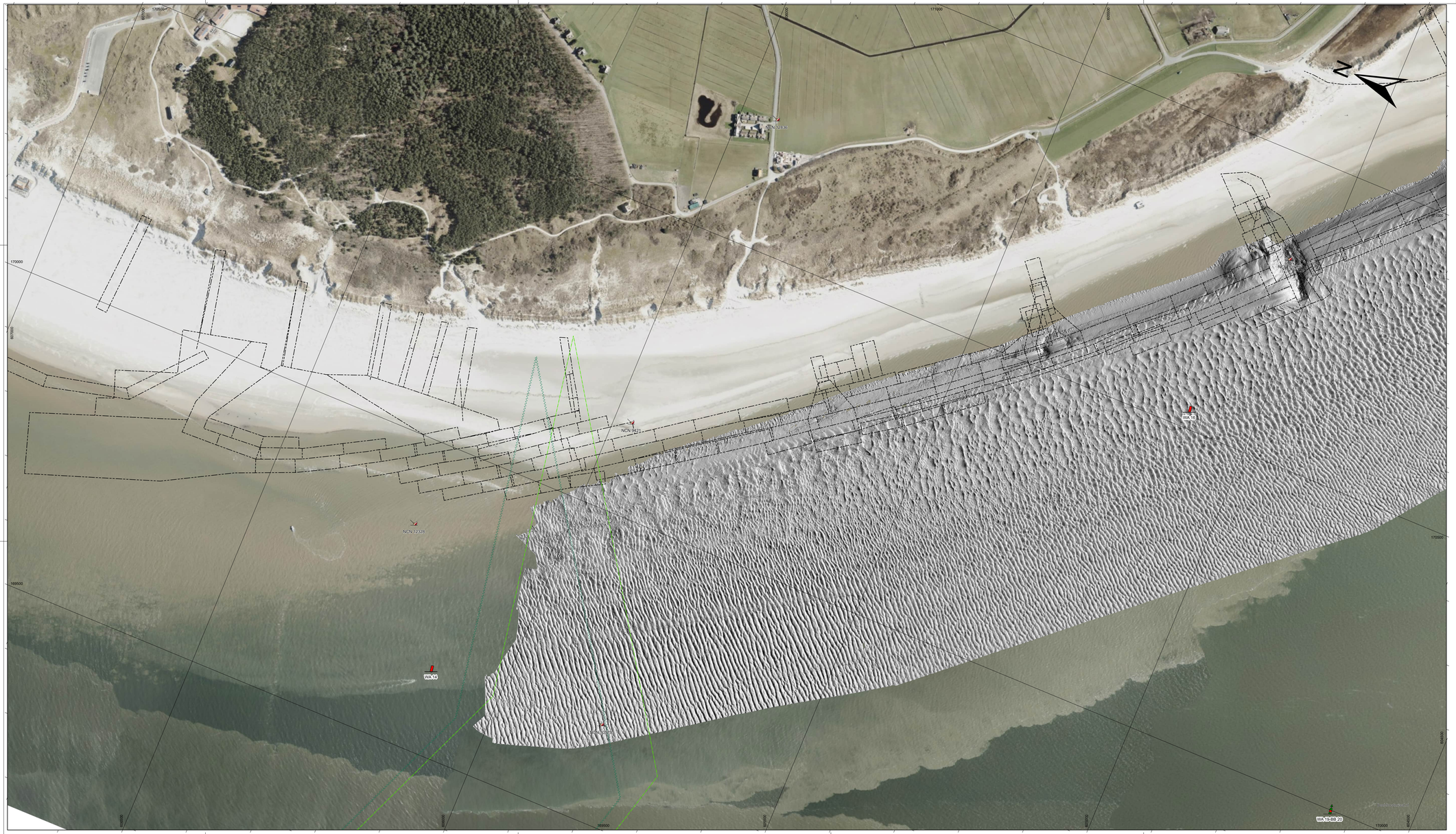

De lodinggegevens zijn bestemd voor het beheer-, onderzoek- en adviswerk van RWS

Deze kaart is niet bestemd voor nautisch gebruik

Geodetische informatie		
Projectie	:	Rijksdriehoeksstelsel
Geodetische Datum	:	Amersfoort
Ellipsoide	:	Bessel
Verticale Datum	:	NAP
Correctienetwerk	:	NETPOS
Plaatsbepaling	:	Septentrio AsterX RTK
Coördinaten	:	Omgerekend van ETRS89 via RDNAPTRANS2018 naar RDNAP

Algemene informatie	
Meetvaartuig	Amasus / Siege
Ingewonnen met	EM2040 multibeam
Standopnemer	Octans
Softwarepakket	Qinsy / ArcgisPro
Datum vorige opname	28 augustus 2026
Betonningsbestand	GDR markeringen

Legenda

Gridcelgrootte is 25x25cm

- dammen
- bodbehgrens

Layer

- TELECOM

Overzicht



Waddenzee - Borndiep

Damconstructie zuidwest Ameland

Schaduwkaart
opname 19 oktober 2026

Opdrachtgever:	Rijkswaterstaat District Noord-Nederland Assen / Grou	PRS projectcode: 26WDZ4014ml10_1
		Kaartnummer: 26WDZ4014ml10_1_schaduw
		Kaartserie: Blad 2 van 3
		Normering data: NL norm A
		Formaat: A0/A1
Opdrachtnemer:	Rijkswaterstaat Centrale Informatievoorziening (CIV) Inwinning en Gegevensanalyse (IGA) Mobiel Meten Team 1 Assen	Bestandsnaam: zuidwestKust_Ameland.aprx
		Schaal: 1:2500 (0 12.5 25 50 75 100 Meters)
		getekend: gecontroleerd
		CIV MM Assen: CIV MM Assen
		12 november 2026

Aan deze uitgave kunnen geen rechten worden ontleend.