

Geodetische informatie		Algemene informatie	
Projectie	: RD/NAPTRANS	Positie	: Applix Wavemaster (Trimble)
Geodetische Datum	: ETRS89	Diepte	: Reson T20 Dual Head
Ellipsoïde	: Bessel 1841	Meetfrequentie	: 240 KHz
Verticale Datum	: NAP	Koers	: Applix Wavemaster
Referentiestation	: VRS NOW	Scheefstand	: Applix Wavemaster
Positionering	: GPS RINX	Opnamevariant	: SV Etna
		Invoersoftware	: PDS2000 Versie 4.4.3.0
		Verwerkingssoftware	: AutoClean 2025.2
		Presentatiesoftware	: PDS2000 Versie 4.4.18.4

Legenda		Kleuren legenda	
	: ACTUEEL_Baggenakken_Verspreidingsvakken		: 7.00
	: Contourlijnen		: 5.00
	: Contourlijn 3.5m		: 4.00
			: 3.00
			: 2.00

Datum boeienbestand: 17-04-2026

Zichtbare raster en dieptelijnen gebaseerd op 1x1m raster (gemiddeld).

Overzicht Schaal: 1:75000

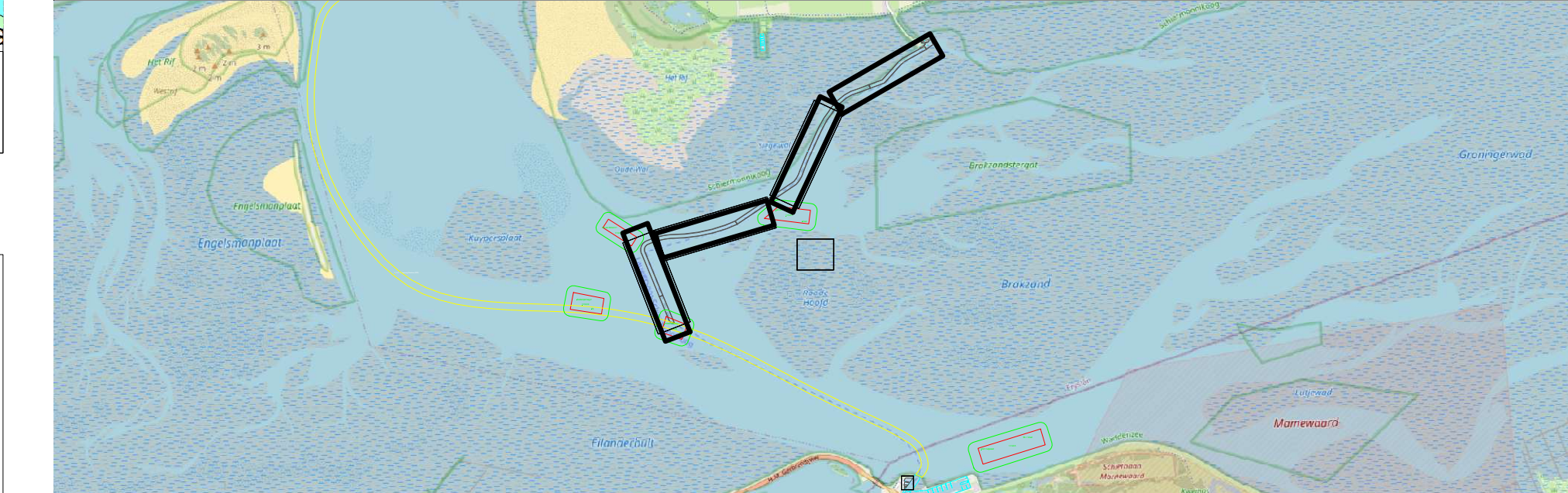

Waddenzee - Friesche Zeegat

Lauwersoog - Schiemonnikoog t.o.v. NAP

20 april 2026

Opdrachtgever: 	PRS projectcode	26WD26011m4_277		
	Kaartnummer	26WD26011m4_277_01		
	Kaartserie	blad 1 van 2		
	Normering data	NL Norm A Hydrografie		
Opdrachtnemer: 	Bestandsnaam	277_20260420_Friesche Zeegat_MB_Lx1.dtm		
	Schaal: 1:2000			
	Getekend	Gezien	Akkoord	
	HN	WR		