

Geodetische informatie		Algemene informatie	
Projectie	: RD/NAPTRANS	Positie	: Applanix Wavemaster (Trimble)
Geodetische Datum	: ETRS'89	Diepte	: Reson T20 Dual Head
Ellipsoidal	: Bessel 1841	Meetfrequentie	: 240 kHz
Verticale Datum	: NAP	Koers	: Applanix Wavemaster
Referentiestation	: VRS NOW	Scheefstand	: Applanix Wavemaster
Positionering	: GPS RTK	Opnamevaartuig	: SV Etna
		Inwinsoftware	: PDS2000 Versie 4.4.3.0
		Verwerkingssoftware	: Autoclean 2025.2
		Presentatiesoftware	: PDS2000 Versie 4.4.18.4

Legenda

- ACTUEEL_Baggervakken_Verspreidingslocaties
- Contourlijnen
- Contourlijn 3.75m

Datum boeienbestand: 15-05-2026

Keuren legenda

- 5.00
- 4.00
- 3.75
- 3.50
- 3.00
- 2.00

Zichtbare raster en dieptelijnen gebaseerd op 1x1m raster (gemiddeld).

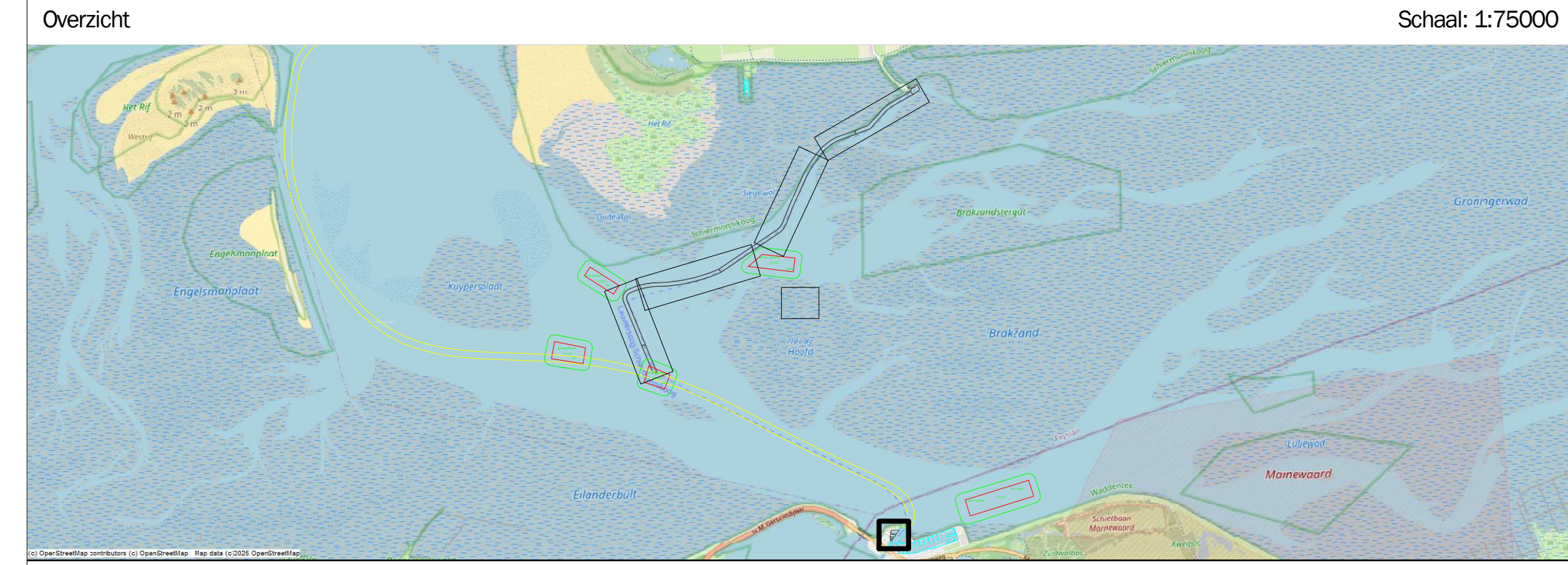

Waddenzee - Friesche Zeegat						
Lauwersoog - Schiermonnikoog t.o.v. NAP						
18 mei 2026						
Opdrachtgever:	PRIS projectcode : 26WDZ6011mI5_277					
	Kaartnummer : 26WDZ6011mI5_277_02					
	Kaartserie : blad 2 van 2					
	Normering data : NL Norm A Hydrografie					
	Formaat : A0					
Opdrachtnemer:	Bestandsnaam : 277_20260518_Friesche Zeegat_MB_1x1.dtm					
	Schaal: 1:500					
	<table border="1"> <thead> <tr> <th>Getekend</th> <th>Gezien</th> <th>Akkoord</th> </tr> </thead> <tbody> <tr> <td>HN</td> <td>WR</td> <td></td> </tr> </tbody> </table>	Getekend	Gezien	Akkoord	HN	WR
Getekend	Gezien	Akkoord				
HN	WR					