

Survey Apparatuur

Survey vaartuig	: Sprinter (Van den Herik Sliedrecht)
Echosounder	: Teledyne RESON SEABAT T50R
Plaatsbepaling	: RTK GNSS/Aplnix INS30
MRU / heading	: Aplnix Wavemaster
SVP	: Navitronic SVP 14
Software	: Teledyne

Geodetische Parameters

Coördinatensysteem	: Rijksdriehoek
Hoogte/Dieptes	: RTK
Geodetische Datum	: Dutch Datum
Projectie	: RDNAPTRANS 2018

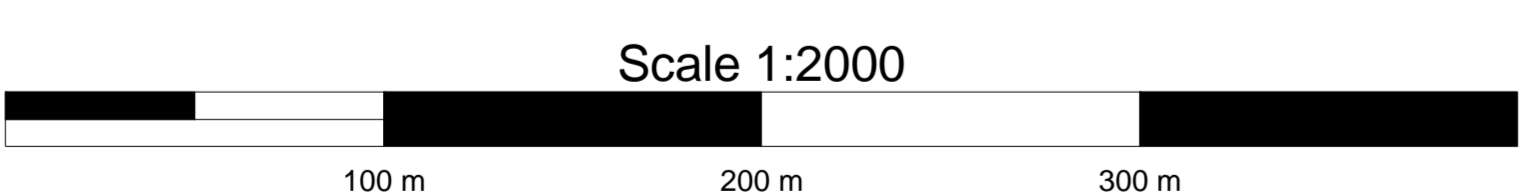

DIEPTECIJFERKAART t.o.v NAP

Dieptekleuren: 1x1m gridcellen t.o.v NAP
 Dieptecijfers : minst gepeilde dieptes 1m-cellen in grid 20x20m t.o.v NAP

Eemsgeul vak C4. Nautische Gegarandeerde diepte: NAP -15.70m / LAT -13.90m

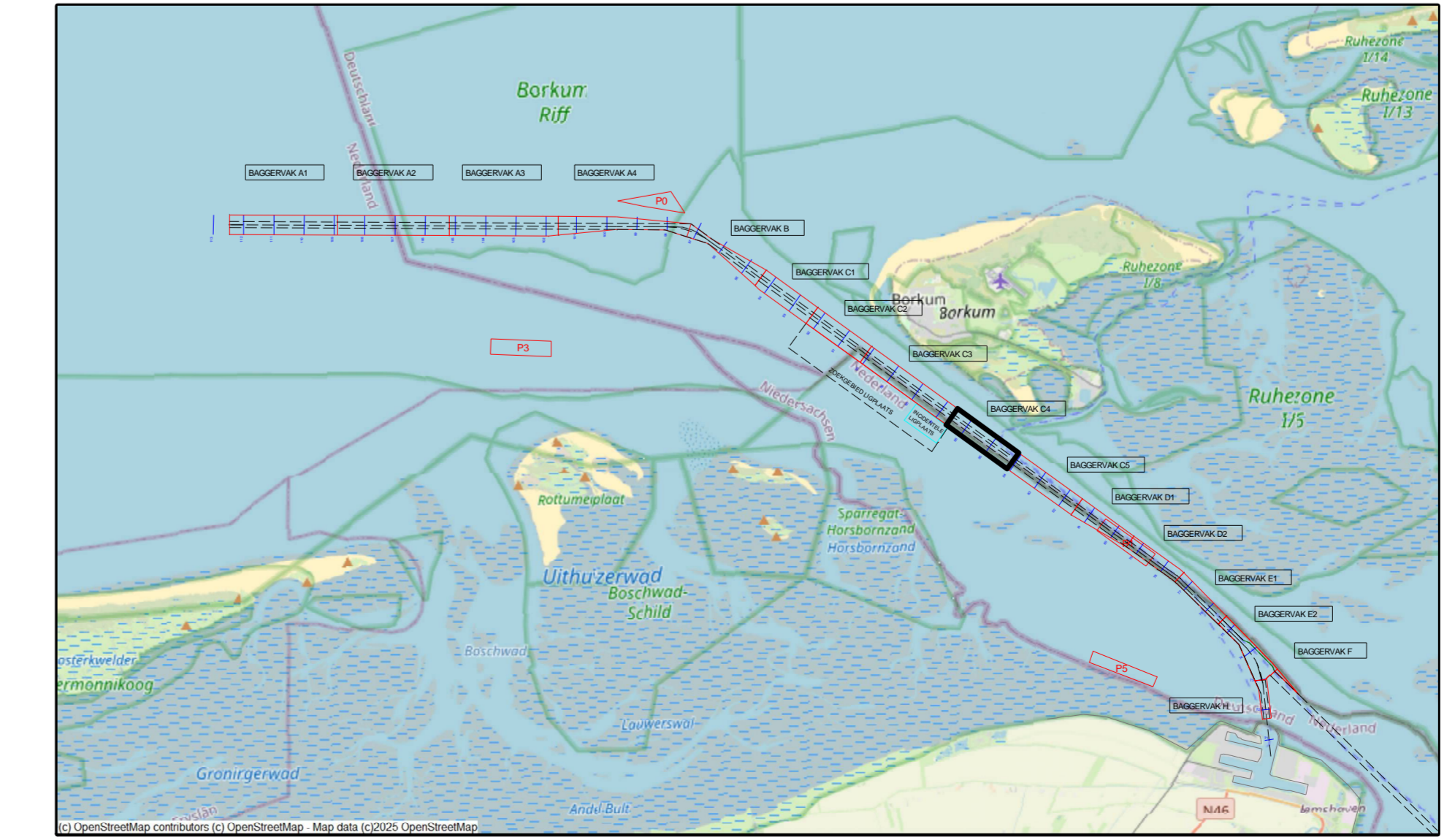

versie C			
versie B			
versie A			
wijziging	betreft	datum	initialen
VAN DEN HERIK - SLIEDRECHT			
Peil- en meetdienst			
Industrieweg 24 Postbus 191 3300 AD Sliedrecht tel.0184-412881 fax.0184-411937			
Besteksnaam		Besteknummer	
Onderhouds Baggeren Eemsgeul		31169408	
Contractpeiling DECEMBER na Baggerprogramma			
Betreft onderdeel		Formaat	
Eemsgeul vak C4: 03-12-2025		841 x 1500	
Diepteijferkaart t.o.v NAP		Schaal	
		1 : 2000	
Opdrachtgever		Getekend	
Rijkswaterstaat PPO		LSO	
		Datum	
		4-12-2025	
		Tekeningnr.	
		251204_100_01_C4_NAP_M	