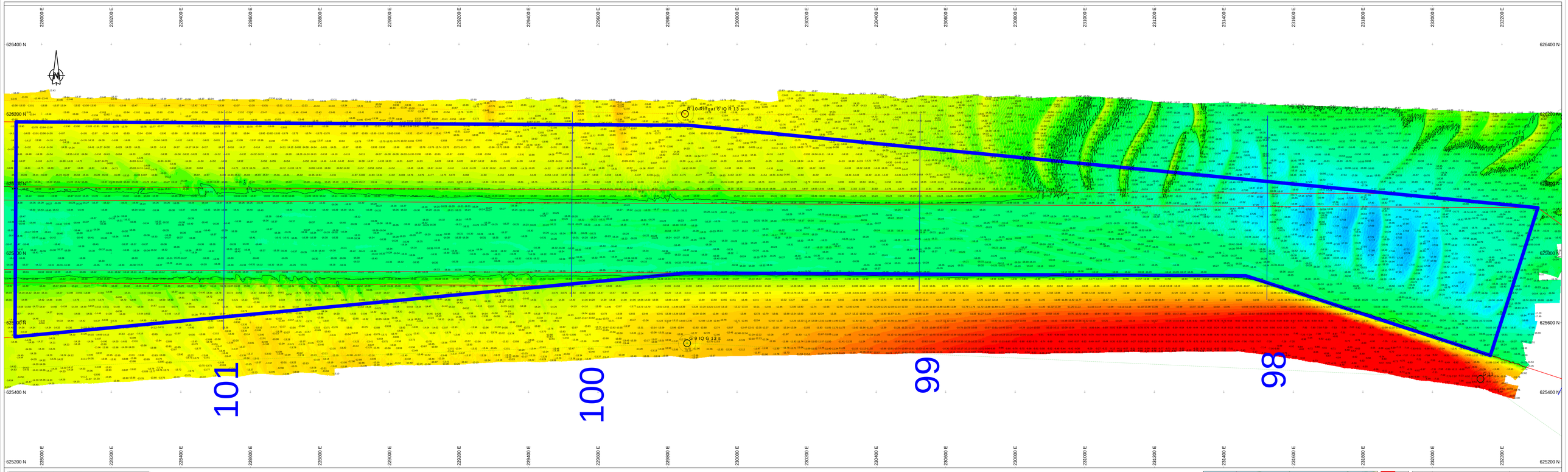

Survey Apparatuur

Survey vaartuig	:	Plen (Van den Herik Sliedrecht)
Echosounder	:	Teledyne RESON SEABAT T50-R
Plaatsbepaling	:	RTK GNSS/Applanix INS30
MRU / heading	:	Applanix Wavemaster
SVP	:	Valeport Swift SVP Profiler / (Valeport mini-SVS(head)
Software	:	Teledyne PDS

Geodetische parameters

Coördinatensysteem	:	Rijksdriehoek
Hoogte/Dieptes	:	RTK
Geodetische Datum	:	Dutch Datum
Projectie	:	RDNAPTRANS 2018

Scale 1:2000

100 m 200 m 300 m

DIEPTECIJFERKAART t.o.v NAP

Dieptekleuren: 1x1m gridcellen t.o.v NAP
Diepte cijfers : minst gepeilde dieptes 1m-cellen in grid 20x20m t.o.v. NAP

Eemsgeul vak A4. Nautische Gegarandeerde diepte: NAP -15.80m / LAT -14.20m

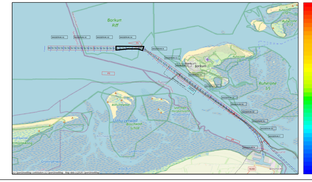
Borkum
Juist
Norderney
Baltrum
Langeoog
Spiekeroog
Wangerooge
Schiermonnikoog
Ameland
Terschelling
Vlieland
Texel
Den Helder
Alkmaar
Amsterdam
Lelystad
Zwolle
Emmen
Groningen
Leeuwarden
Harlingen
Sneek
Heerenveen
Assen
Hoogeveen
Stadskanaal
Veendam
Winschoten
Bad Zwischenahn
Oldenburg
Wilhelmshaven
Jever
Varel
Delmenhorst
Bremen
Bremerhaven
Cuxhaven
Stade
Buxtehude
Hamburg
Lüneburg
Uelzen
Celle
Hannover
Hildesheim
Braunschweig
Wolfsburg
Salzgitter
Goslar
Göttingen
Kassel
Fulda
Bad Hersfeld
Eisenach
Gotha
Erfurt
Jena
Gera
Zwickau
Chemnitz
Dresden
Leipzig
Halle
Magdeburg
Potsdam
Berlin
Frankfurt (Oder)
Cottbus
Eisenhüttenstadt
Guben
Forst
Spremberg
Hoyerswerda
Bautzen
Görlitz
Zittau
Lübbenau
Luckenwalde
Jüterbog
Wittenberg
Bad Oeynhausen
Minden
Bielefeld
Paderborn
Detmold
Hameln