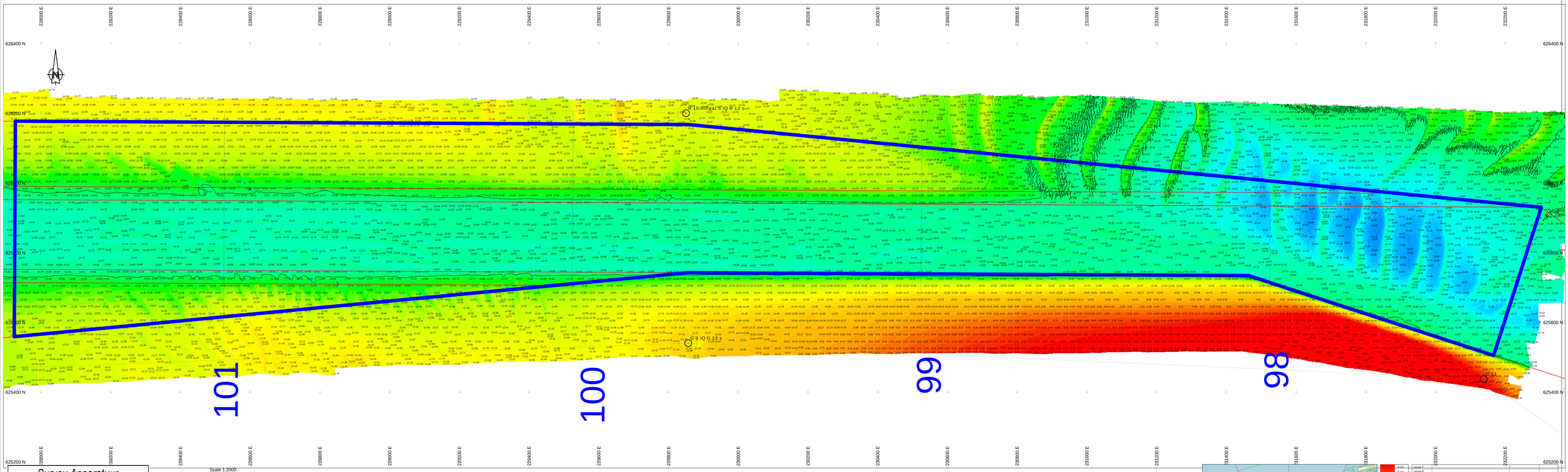

Survey Apparatuur

Survey vaartuig	:	Plien (Van den Herik Sliedrecht)
Echosounder	:	Teledyne RESON SEASAT TSS-R
Plaatsbepaling	:	RTK GNSS/Applanix INS30
MRU / heading	:	Applanix Wavemaster
SVP	:	Valeport Swift SVP Profiler / (Valeport mini-SVS(head)
Software	:	Teledyne PDS

Geodetische parameters

Coördinatensysteem	:	Rijksdriehoek
Hoogte/Dieptes	:	RTK
Geodetische Datum	:	Dutch Datum
Projectie	:	RDNAPTRANS 2018

Scale 1:2000

100 m 200 m 300 m

DIEPTECIJFERKAART t.o.v LAT

Dieptekleuren: 1x1m gridcellen t.o.v LAT
Diepte cijfers : minst gepeilde dieptes 1m-cellen in grid 20x20m t.o.v. LAT

Eemsgeul vak A4. Nautische Gegarandeerde diepte: NAP -15.80m / LAT -14.20m

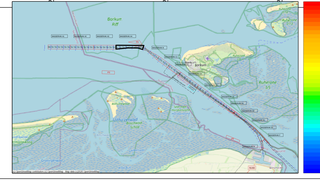
Borkum
Rif
Eemshaven
Delfzijl
Nieuwe Statenzijl
Termunterzijl
Pieterburen
Lauwersoog
Zoutkamp
Ulrum
Uithuizermeeden
Leermens
Garmerwolde
Groningen
Haren
Zuidhorn
Grijpskerk
Noordhorn
Leek
Roodeschool
Winsum
Stitwijk
Bedum
Zevenhuizen
Onderdijkerpolder
Zijldijk
Zijldijkerpolder
Zijldijkerpolder
Zijldijkerpolder