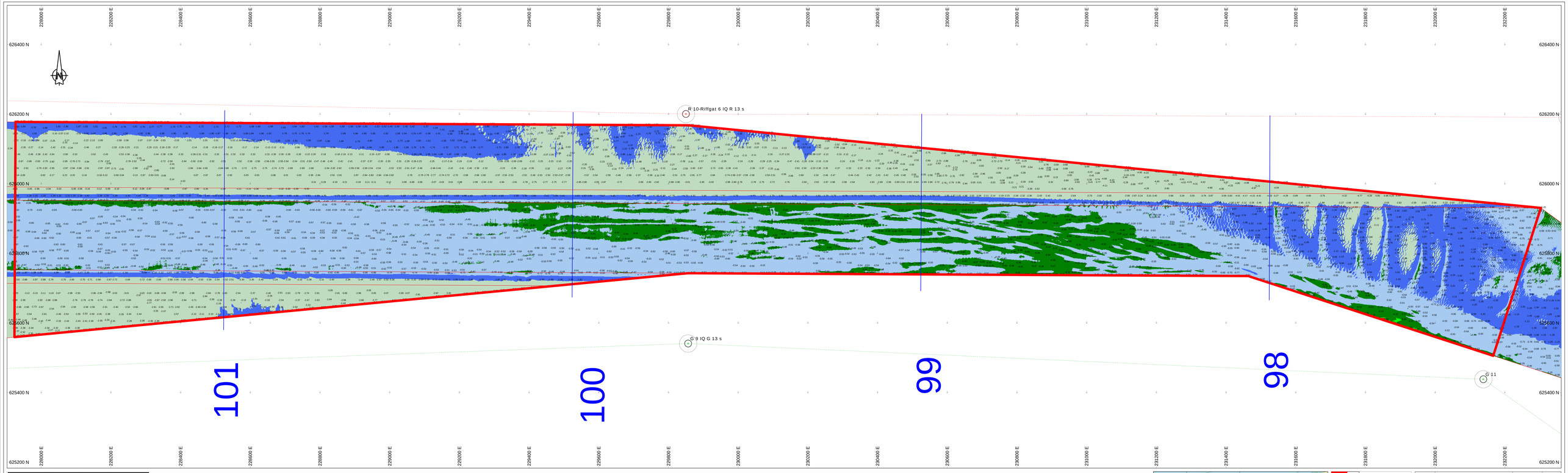

Survey Apparatuur

Survey vaartuig	:	Plen (Van den Herik Sliedrecht)
Echosounder	:	Teledyne RESON SEABAT T50-R
Plaatsbepaling	:	RTK GNSS/Applanix INS30
MRU / heading	:	Applanix Wavemaster
SVP	:	Valeport Swift SVP Profiler / (Valeport mini-SVS(head)
Software	:	Teledyne PDS

Geodetische parameters

Coördinatensysteem	:	Rijksdriehoek
Hoogte/Dieptes	:	RTK
Geodetische Datum	:	Dutch Datum
Projectie	:	RDNAPTRANS 2018

Scale 1:2000

100 m 200 m 300 m

VERSCHILKAART t.o.v 3dmodel-NGD

Dieptekleuren: 1x1m gridcellen verschil t.o.v NGD
Diepte cijfers : minst gepeilde dieptes 1m-cellen in grid 20x20m verschil t.o.v NGD

Eemsgeul vak A4. Nautische Gegarandeerde diepte: NAP -15.80m / LAT -14.20m

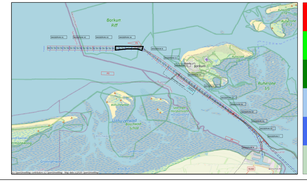
Borkum
A.P.
Eemshaven
Delfzijl
Uithuizermeeden
Appingedam
Leek
Winschoten
Veendam
Stadskanaal
Sappemeer
Hoogezand
Zuidbroek
Slochteren
Bedum
Winsum
Leeuwarden
Drachten
Sneek
Joure
Heerenveen
Emmen
Assen
Meppel
Zwolle
Hoogeveen
Coevorden
Nieuwleusen
Dedemsvaart
Hardenberg
Ommen
Almelo
Nordhorn
Enschede
Oldenzaal
Haaksbergen
Hengelo
Borne
Delden
Goor
Rijssen
Deventer
Raalte
Heerde
Epe
Harderwijk
Nijkerk
Amersfoort
Zeist
Utrecht
Woerden
Alphen a/d Rijn
Leiden
Haarlem
Amsterdam
Almere
Lelystad
Emmeloord
Alkmaar
Hoorn
Enkhuizen
Zaandam
Purmerend
Volendam
Monnickendam
Edam
Zaanstad
Beverwijk
Velsen
Haarlemmerliede
Zandvoort
Heemstede
Bloemendaal
Haarlemmermeer
Aalsmeer
Uithoorn
Kaag en Braassem
Alphen a/d Rijn
Leiden
Zoeterwoude
Rijnwoude
Voorschoten
Wassenaar
Leidschendam-Voorburg
Zoetermeer
Lansingerland
Rotterdam
Ridderkerk
Zwijndrecht
Dordrecht
Hardinxveld-Giessendam
Gorinchem
Vianen
Houten
Nieuwegein
Zeist
Bunnik
Utrecht
Woerden
Bodegraven-Reeuwijk
Gouda
Waddinxveen
Zoetermeer
Leidschendam-Voorburg
Rijswijk
Delft
Westland
Midden-Delfland
Vlaardingen
Schiedam
Maassluis
Hellevoetsluis
Brielle
Westvoorne
Rozenburg
Hoek van Holland
Delft
Pijnacker-Nootdorp