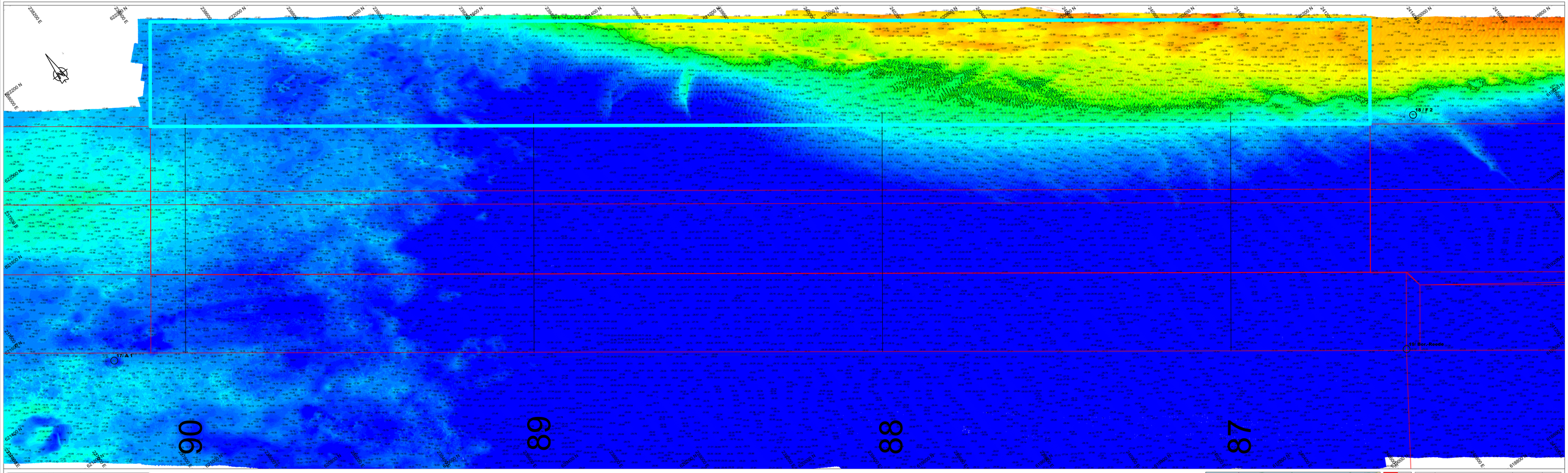

Survey Apparatuur

Survey vaartuig	:	Plein (Van den Herik Sliedrecht)
Echosounder	:	Teledyne RESON SEABAT T50-R
Plaatsbepaling	:	RTK GNSS/Applanix INS30
MRU / heading	:	Applanix Wavemaster
SVP	:	Valeport Swift SVP Profiler / (Valeport mini-SVS(head)
Software	:	Teledyne PDS

Geodetische parameters

Coördinatensysteem	:	Rijksdriehoek
Hoogte/Dieptes	:	RTK
Geodetische Datum	:	Dutch Datum
Projectie	:	RDNAPTRANS 2018

Scale 1:2000

100 m 200 m 300 m

DIEPTECIJFERKAART t.o.v NAP

Dieptekleuren: 1x1m gridcellen t.o.v NAP
Dieptecijfers : minst gepeilde dieptes 1m-cellen in grid 20x20m t.o.v. NAP

Eemsgeul vak C3. Nautische Gegarandeerde diepte: NAP -15.80m / LAT -14.10m

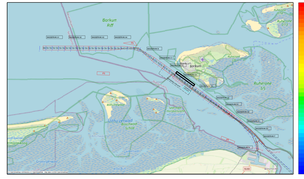
Borkum
Riff
Emden
Eemshaven
Delfzijl
Uithuizermeeden
Leeuwarden
Harlingen
Terschelling
Vlieland
Texel
Den Helder
Alkmaar
Amsterdam
IJmuiden
Scheveningen
Hoek van Holland
Vlaardingen
Maasvlakte
Europoort
Rotterdam
Dordrecht
Gorinchem
Tiel
Arnhem
Nijmegen
Lobith
Emmen
Coevorden
Hengelo
Enschede
Zwolle
Kampen
Lelystad
Almere
Amersluis
Ijsselmuiden
Stavoren
Makkum