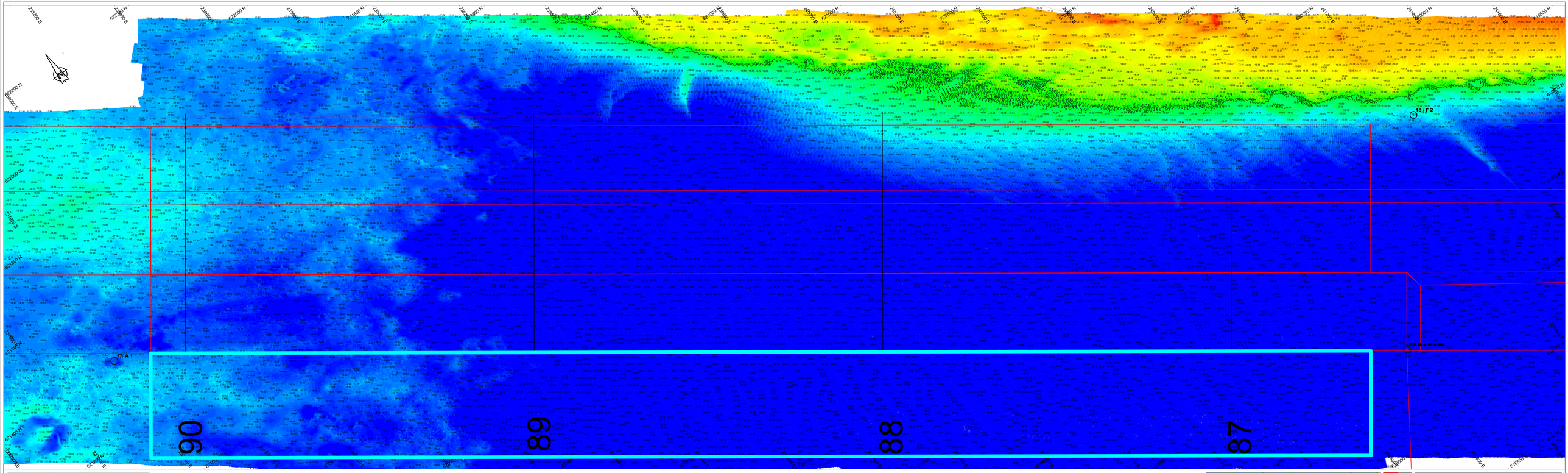

Survey Apparatuur

Survey vaartuig	:	Supporter (Noord-Survey)
Echosounder	:	Dualhead Kongsberg EM2040c MKII
Plaatsbepaling	:	Trimble BD982
MRU / heading	:	SBG Ekinox-E INS
SVP	:	AML Minos X
Software	:	NavAO

Geodetische parameters

Coördinatensysteem	:	Rijksdriehoek
Hoogte/Dieptes	:	RTK
Geodetische Datum	:	Dutch Datum
Projectie	:	RDNAPTRANS 2018

Scale 1:2000

100 m 200 m 300 m

DIEPTECIJFERKAART t.o.v NAP

Dieptekleuren: 1x1m gridcellen t.o.v NAP
Diepte cijfers : minst gepeilde dieptes 1m-cellen in grid 20x20m t.o.v. NAP

Eemsgeul vak C3. Nautische Gegarandeerde diepte: NAP -15.80m / LAT -14.10m

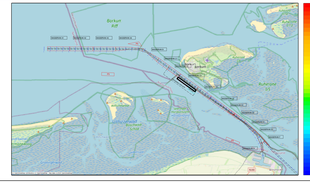

versie C			
versie B			
versie A			
wijziging	betreft	datum	initialen

VAN DEN HERIK - SLIEDRECHT

Peil- en meetdienst

Industriëweg 24 Postbus 181 3360 AD Sliedrecht tel 0184-412681 fax 0184-411937

Bestekomschrijving:
Onderhouds Baggeren Eemsgeul
peiling 300m vak MAART na Baggerprogramma

Betreft onderdeel		Bestekcnummer	
Eemsgeul vak C3 300m Zuid: 20-03-2026		31169408	
Diepte cijferkaart t.o.v NAP		Formaat	Schaal
		841 x 2250	1 : 2000
Opdrachtgever		Gekteken	Datum
Rijkswaterstaat PPO		TLU	25/03/2026
		Tekeningnr.	
		260205_100_01_C3300mZ_NAP_M	