

Survey Apparatuur

Survey vaartuig	: Sprinter (Van den Herik Sliedrecht)
Echosounder	: Teledyne RESON SEABAT T50R
Plaatsbepaling	: RTK GNSS/Applanix INS30
MRU / heading	: Applanix Wavemaster
SVP	: Navitronic SVP 14
Software	: Teledyne

Geodetische Parameters

Coördinatensysteem	: Rijksdriehoek
Hoogte/Dieptes	: RTK
Geodetische Datum	: Dutch Datum
Projectie	: RDNAPTRANS 2018

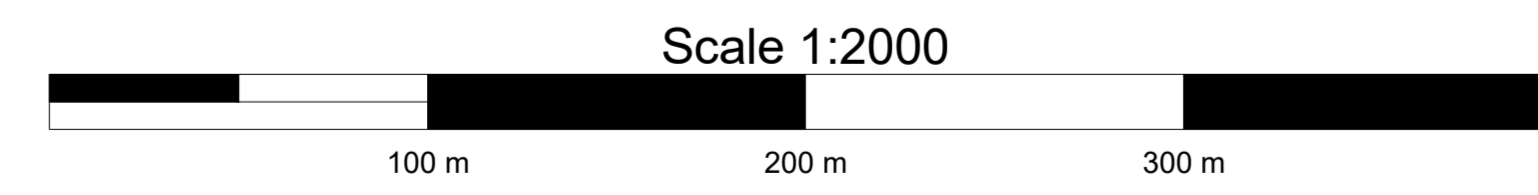

DIEPTECIJFERKAART t.o.v NAP

Dieptekleuren: 1x1m gridcellen t.o.v NAP
 Dieptecijfers : minst gepeilde dieptes 1m-cellen in grid 20x20m t.o.v. NAP

Emsgeul vak D1. Nautische Gegarandeerde diepte: NAP -15.40m / LAT -13.60m

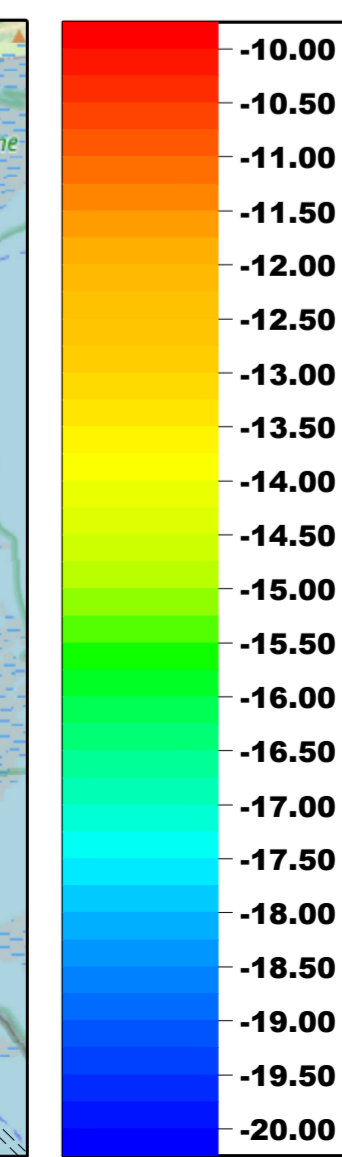
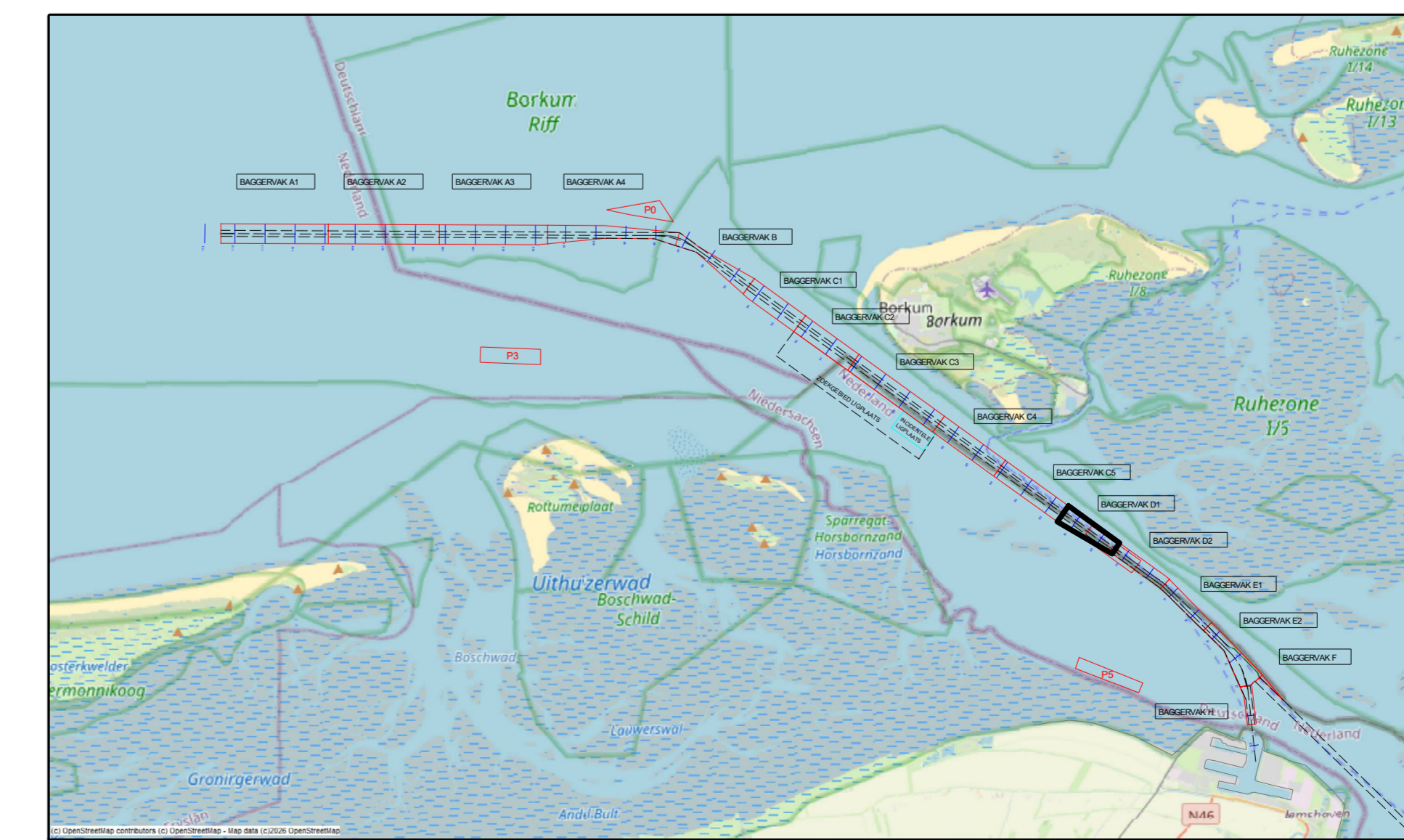

versie C			
versie B			
versie A			
wijziging	betreft	datum	initialen
VAN DEN HERIK - SLIEDRECHT			
Peil- en meetdienst			
Industrieweg 24 Postbus 191 3360 AD Sliedrecht tel.0184-412881 fax.0184-411937			
Besteksnaam	Onderhouds Baggeren Emsgeul		
	Contractpeiling APRIL na Baggerprogramma		
Betreft onderdeel	Besteknummer	31169408	
Emsgeul vak D1: 01-04-2026	Formaat	841 x 1500	Schaal 1 : 2000
Dieptecijferkaart t.o.v. NAP	Getekend	TLU	Datum 02/04/2026
Opdrachtgever	Rijkswaterstaat PPO	Tekeningnr.	260402_100_01_D1_NAP_M