

Survey Apparatuur

Survey vaartuig	: Sprinter (Van den Herik Sliedrecht)
Echosounder	: Teledyne RESON SEABAT T50R
Plaatsbepaling	: RTK GNSS/Applanix INS30
MRU / heading	: Applanix Wavemaster
SVP	: Navitronic SVP 14
Software	: Teledyne

Geodetische Parameters

Coördinatsysteem	: Rijksdriehoek
Hoogte/Dieptes	: RTK
Geodetische Datum	: Dutch Datum
Projectie	: RDNAPTRANS 2018

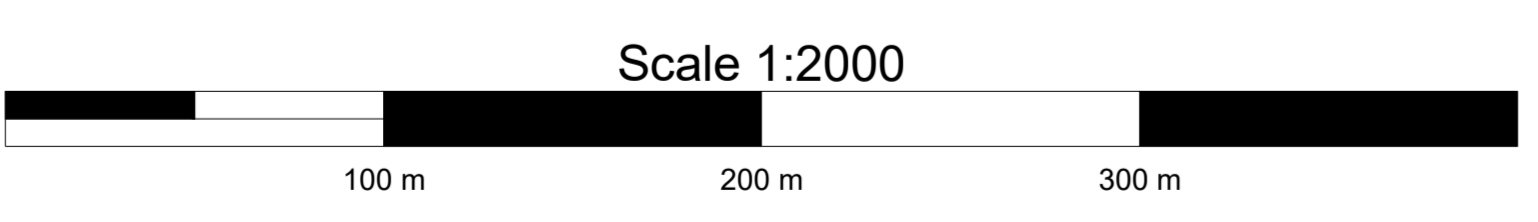

VERSCHILKAART t.o.v meting MAART

Dieptekleuren: 1x1m gridcellen verschil t.o.v vorige peiling
 Dieptecijfers : verschillen 1m-cellen in grid 20x20m verschil t.o.v meting MAART

Eemsgeul vak C4. Nautische Gegarandeerde diepte: NAP -15.70m / LAT -13.90m

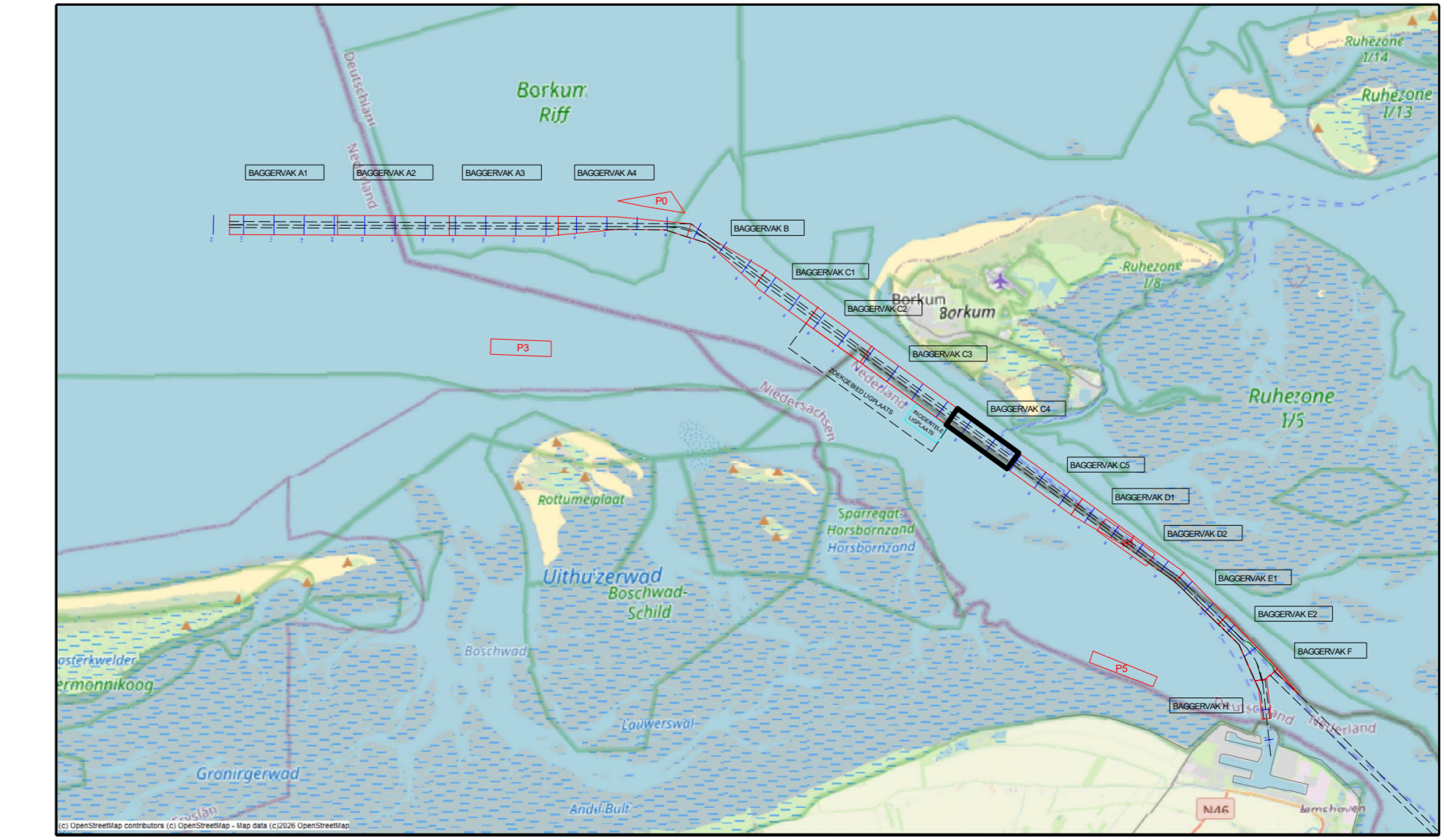

versie C			
versie B			
versie A			
wijziging	betreft	datum	initialen

VAN DEN HERIK - SLIEDRECHT
 Peil- en meetdienst
 Industrieweg 24 Postbus 191 3360 AD Sliedrecht tel.0184-412881 fax.0184-411937

Besteksnaam	
Onderhouds Baggeren Eemsgeul	
Contractpeiling APRIL na Baggerprogramma	
Besteknummer	31169408
Formaat	841 x 1500
Schaal	1 : 2000
Getekend	TLU
Datum	07/04/2026
Opdrachtgever	Rijkswaterstaat PPO
Tekeningnr.	260407_103_01_C4_DIF_M