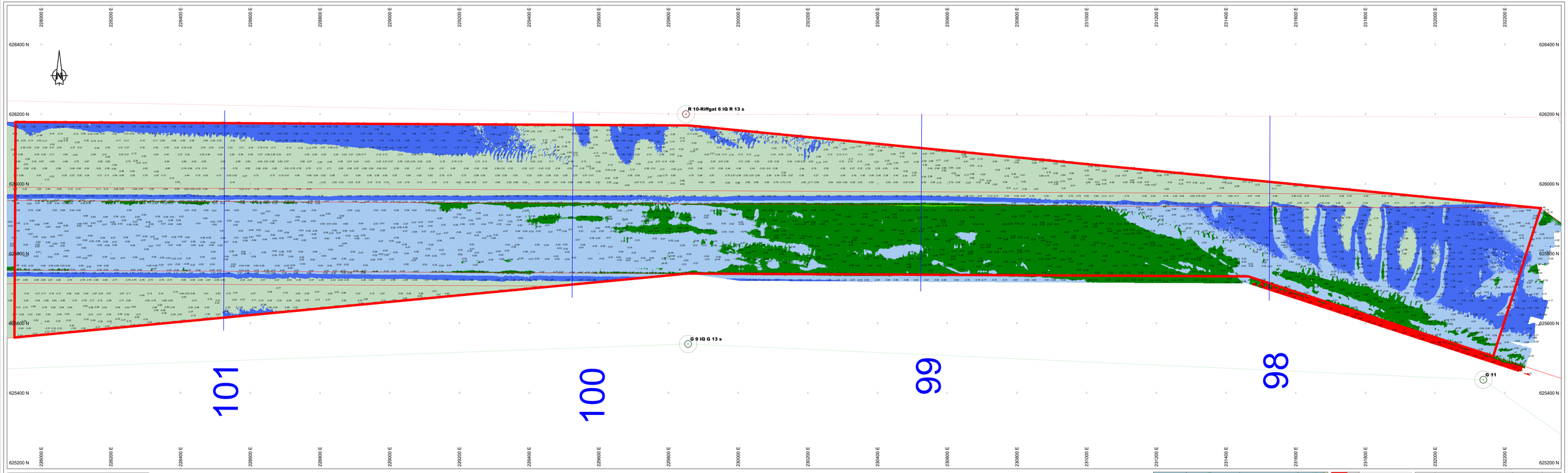

Survey Apparatuur

Survey vaartuig	:	Plen (Van den Herik Sliedrecht)
Echosounder	:	Teledyne RESON SEABAT T50-R
Plaatsbepaling	:	RTK GNSS/Applanix INS30
MRU / heading	:	Applanix Wavemaster
SVP	:	Valeport Swift SVP Profiler / (Valeport mini-SVS(head)
Software	:	Teledyne PDS

Geodetische parameters

Coördinatensysteem	:	Rijksdriehoek
Hoogte/Dieptes	:	RTK
Geodetische Datum	:	Dutch Datum
Projectie	:	RDNAPTRANS 2018

Scale 1:2000

100 m 200 m 300 m

VERSCHILKAART t.o.v 3dmodel-NGD

Dieptekleuren: 1x1m gridcellen verschil t.o.v NGD
Diepte cijfers : minst gepeilde dieptes 1m-cellen in grid 20x20m verschil t.o.v NGD

Eemsgeul vak A4. Nautische Gegarandeerde diepte: NAP -15.80m / LAT -14.20m

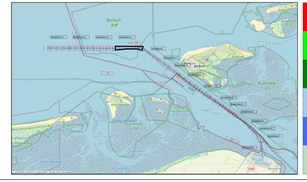
Borkum
A4
Eemshaven
Delfzijl
Uithuizermeeden
Leermens
Garmerwolde
Zijldijk
Noordpolderzijl
Wagenborgen
Oterdum
Nieuwe Statenzijl
Termunterzijl
Pieterburen
Kloosterburen
Oosterwolde
Ulrum
Zoutkamp
Lauwersoog
Anjum
Leeuwarden
Harlingen
Franeker
Sneek
Bolsward
Makkum
Hindeloopen
Stavoren
Lemmer
Joure
Heerenveen
Drachten
Dokkum
Buitenpost
Bergum
Sneek
Gaastmeer
Akmarijp
Hallum
Burgum
Leeuwarden
Ferwerd
Kollumerzijl
Kollum
Oudemirdum
Beetsterzwaag
Gorredijk
Bakhuizen
Langezwaag
Lippenhuizen
Terwispel
Nieuwehorne
Oudehorne
Oudeschoot
Boyl
Sneek
Wolvega