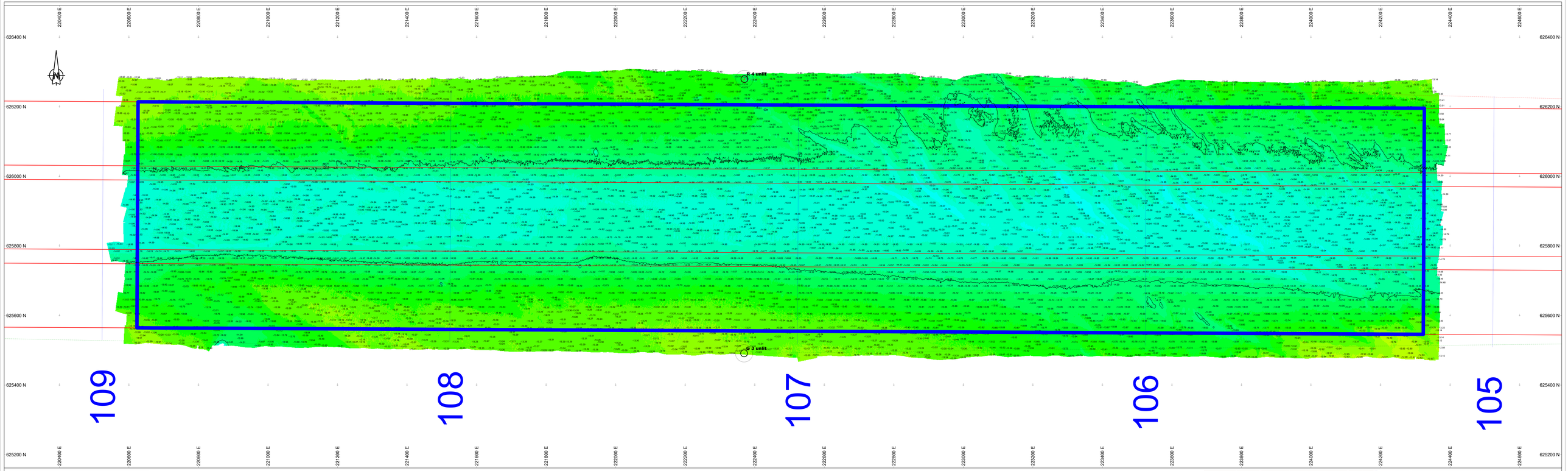

Survey Apparatuur

Survey vaartuig	:	Plen (Van den Herik Sliedrecht)
Echosounder	:	Teledyne RESON SEABAT T50-R
Plaatsbepaling	:	RTK GNSS/Applanix INS30
MRU / heading	:	Applanix Wavemaster
SVP	:	Valeport Swift SVP Profiler / (Valeport mini-SVS(head)
Software	:	Teledyne PDS

Geodetische parameters

Coördinatensysteem	:	Rijksdriehoek
Hoogte/Dieptes	:	RTK
Geodetische Datum	:	Dutch Datum
Projectie	:	RDNAPTRANS 2018

Scale 1:2000

100 m 200 m 300 m

DIEPTECIJFERKAART t.o.v LAT

Dieptekleuren: 1x1m gridcellen t.o.v LAT
Diepte cijfers : minst gepeilde dieptes 1m-cellen in grid 20x20m t.o.v. LAT

Eemsgeul vak A2. Nautische Gegarandeerde diepte: NAP -16.00m / LAT -14.40m

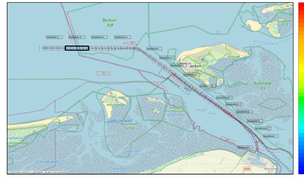
Borkum
Riff
Emden
Leer
Papenburg
Weener
Bunde
Jemgum
Ditzumerverlaat
Pogum
Nieuwe Statenzijl
Oude Statenzijl
Delfzijl
Farmsum
Eemshaven
Uithuizermeeden
Uithuizermeeden
Zeerijp
Zeerijp
Loppersum
Garrelsweer
Garrelsweer
Appingedam
Appingedam
Siddeburen
Siddeburen
Wagenborgen
Wagenborgen
Scheemda
Scheemda
Winschoten
Winschoten
Slochteren
Slochteren
Zuidbroek
Zuidbroek
Veendam
Veendam
Stadskanaal
Stadskanaal
Sellingen
Sellingen
Winschoterdiepe
Eemskanaal
Stadskanaal
Veendam
Zuidbroek
Slochteren
Winschoten
Scheemda
Wagenborgen
Siddeburen
Appingedam
Garrelsweer
Zeerijp
Uithuizermeeden
Farmsum
Delfzijl
Oude Statenzijl
Nieuwe Statenzijl
Pogum
Ditzumerverlaat
Jemgum
Bunde
Weener
Papenburg
Leer
Emden
Borkum Riff
Borkum Riff
Borkum Riff