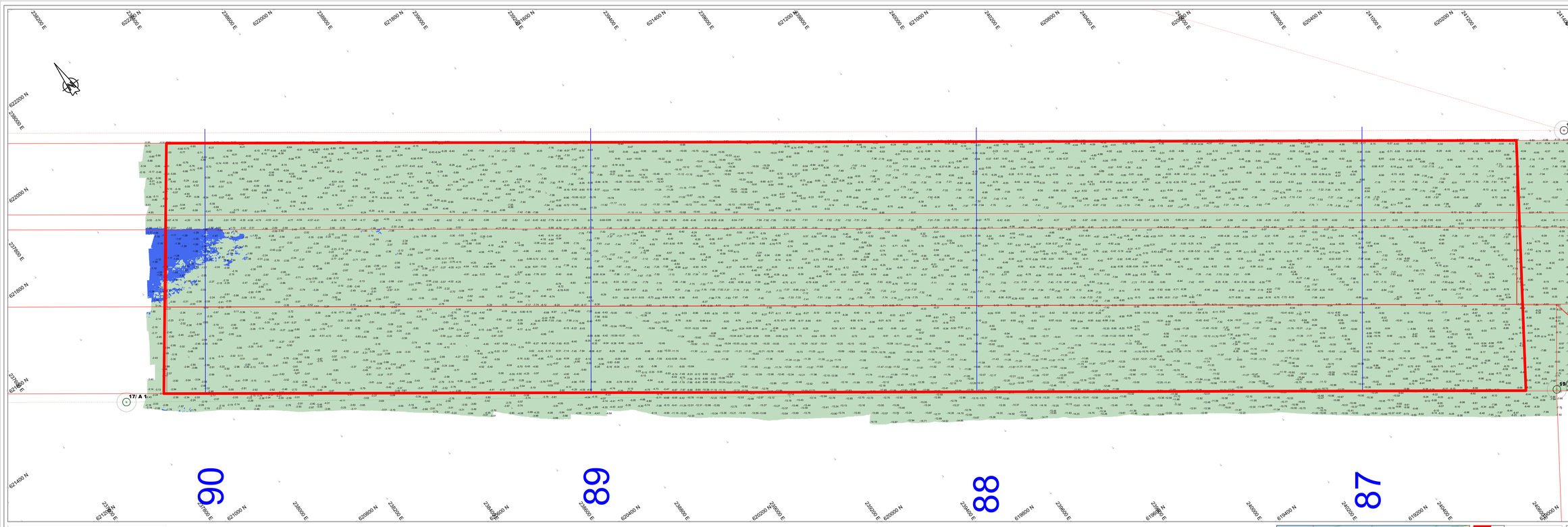

Survey Apparatuur

Survey vaartuig	:	Sprinter (Van den Herik Sliedrecht)
Echosounder	:	Teledyne RESON SEABAT T50R
Plaatsbepaling	:	RTK GNSS/Applanix INS30
MRU / heading	:	Applanix Wavemaster
SVP	:	Navitronic SVP 14
Software	:	Teledyne

Geodetische Parameters

Coördinatensysteem	:	Rijksdriehoek
Hoogte/Dieptes	:	RTK
Geodetische Datum	:	Dutch Datum
Projectie	:	RDNAPTRANS 2018

Scale 1:2000

100 m 200 m 300 m

VERSCHILKAART t.o.v 3dmodel-NGD

Dieptekleuren: 1x1m gridcellen verschil t.o.v NGD
Dieptecijfers : minst gepeilde dieptes 1m-cellen in grid 20x20m verschil t.o.v NGD

Eemsgeul vak C3. Nautische Gegarandeerde diepte: NAP -15.80m / LAT -14.10m

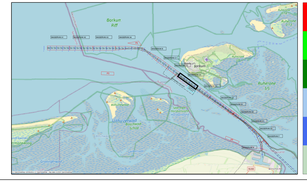
Borkum
Eemshaven
Delfzijl
Uithuizermeeden
Leermens
Garmerwolde
Groningen
Zuidhorn
Leek
Roodeschool
Winsum
Stitwerd
Baflo
Noordbroek
Hoogezand
Sappemeer
Veendam
Wildervank
Stadskanaal
Vlagtwedde
Bourtange
Nieuwe Pekela
Oude Pekela
Winschoten
Slochteren
Siddeburen
Zuidbroek
Leermens
Kloosterburen
Middelstum
Appingedam
Delfzijl
Farmsum
Uithuizermeeden
Termunten
Woldendorp
Beerta
Scheemda
Heiligerlee
Noordbroek
Zuidbroek
Siddeburen