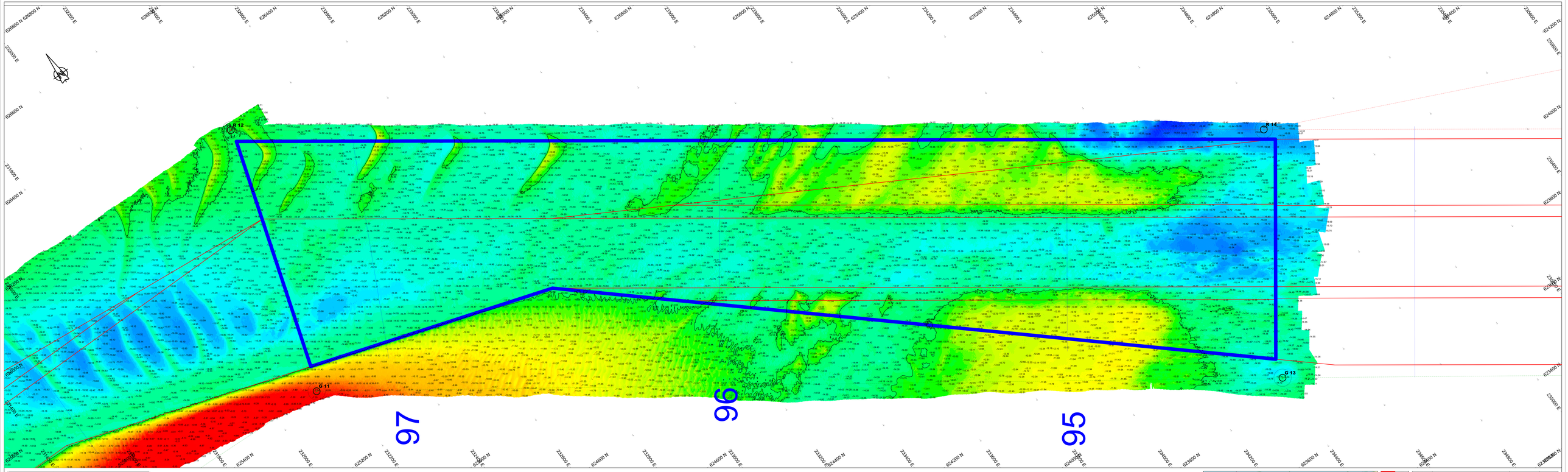

Survey Apparatuur

Survey vaartuig	:	Pien (Van den Herik Sliedrecht)
Echosounder	:	Teledyne RESON SEABAT T50-R
Plaatsbepaling	:	RTK GNSS/Applanix INS30
MRU / heading	:	Applanix Wavemaster
SVP	:	Valeport Swift SVP Profiler / (Valeport mini-SVS(head)
Software	:	Teledyne PDS

Geodetische parameters

Coördinatensysteem	:	Rijksdriehoek
Hoogte/Dieptes	:	RTK
Geodetische Datum	:	Dutch Datum
Projectie	:	RDNAPTRANS 2018

Scale 1:2000

100 m 200 m 300 m

DIEPTECIJFERKAART t.o.v LAT

Dieptekleuren: 1x1m gridcellen t.o.v LAT
Diepte cijfers : minst gepeilde dieptes 1m-cellen in grid 20x20m t.o.v. LAT

Eemsgeul vak B. Nautische Gegarandeerde diepte: NAP -15.70m / LAT -14.00m

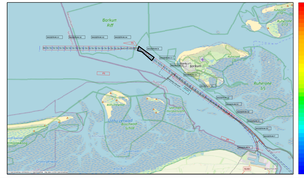
Borkum
Riff
Emden
Eemshaven
Delfzijl
Nieuwe Statenzijl
Termunterzijl
Oudeschans
Nieuwe Pekela
Veendam
Stadskanaal
Winschoten
Bad Nieuweschans
Bunde
Leer
Weener
Papenburg
Aschendorf
Rhede
Meppen
Haren
Haselünne
Lingen
Rheine
Salzbergen
Emsbüren
Ibbenbüren
Lengerich
Tecklenburg
Westerkappeln
Bad Iburg
Osnabrück
Melle
Bad Essen
Bad Rothenfelde
Bad Oeynhausen
Minden
Porta Westfalica
Vlotho
Bad Salzuflen
Lemgo
Detmold
Horn-Bad Meinberg
Blomberg
Lügde
Bad Pyrmont
Hameln
Emmerthal
Rinteln
Bad Eilsen
Stadthagen
Bückeburg
Obernkirchen
Rehburg-Loccum
Nienburg
Stolzenau
Petershagen
Porta Westfalica
Bad Oeynhausen
Rehburg-Loccum
Nienburg
Stolzenau
Petershagen
Minden
Porta Westfalica
Bad Oeynhausen
Vlotho
Bad Salzuflen
Lemgo
Detmold
Horn-Bad Meinberg
Blomberg
Lügde
Bad Pyrmont
Hameln
Emmerthal
Rinteln
Bad Eilsen
Stadthagen
Bückeburg
Obernkirch