

### Survey Apparatuur

Survey vaartuig	: Sprinter (Van den Herik Sliedrecht)
Echosounder	: Teledyne RESON SEABAT T50R
Plaatsbepaling	: RTK GNSS/Applanix INS30
MRU / heading	: Applanix Wavemaster
SVP	: Navitronic SVP 14
Software	: Teledyne

### Geodetische Parameters

Coördinatensysteem	: Rijksdriehoek
Hoogte/Dieptes	: RTK
Geodetische Datum	: Dutch Datum
Projectie	: RDNAPTRANS 2018

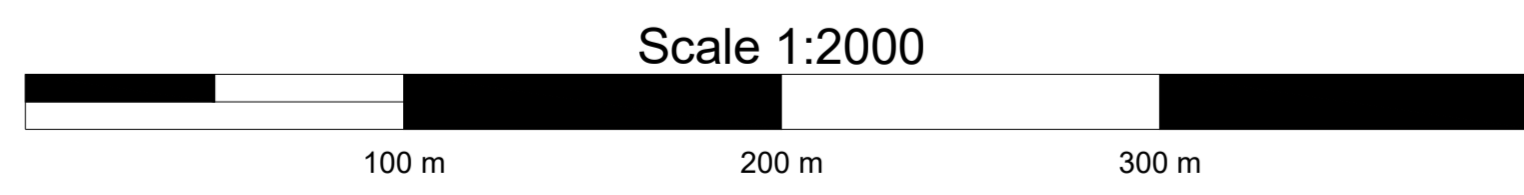

## DIEPTECIJFERKAART t.o.v NAP

Dieptekleuren: 1x1m gridcellen t.o.v NAP  
 Dieptecijfers : minst gepeilde dieptes 1m-cellen in grid 20x20m t.o.v. NAP

**Emsgeul vak E2. Nautische Gegarandeerde diepte: NAP -15.00m / LAT -13.10m**

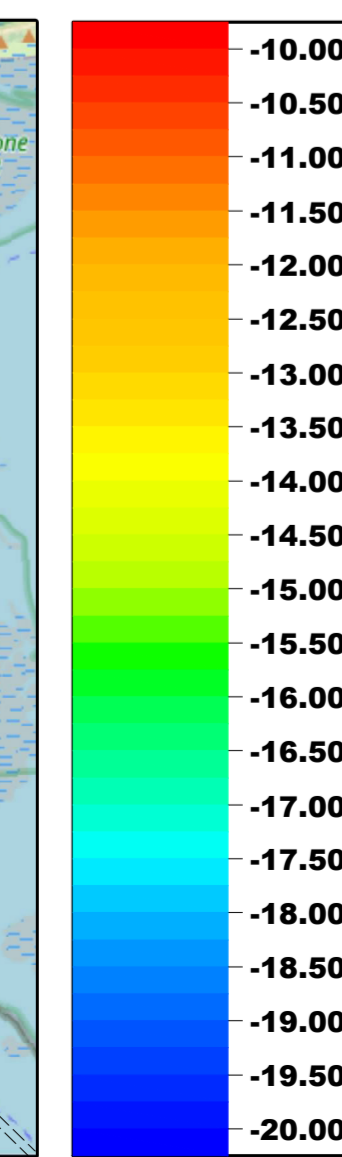
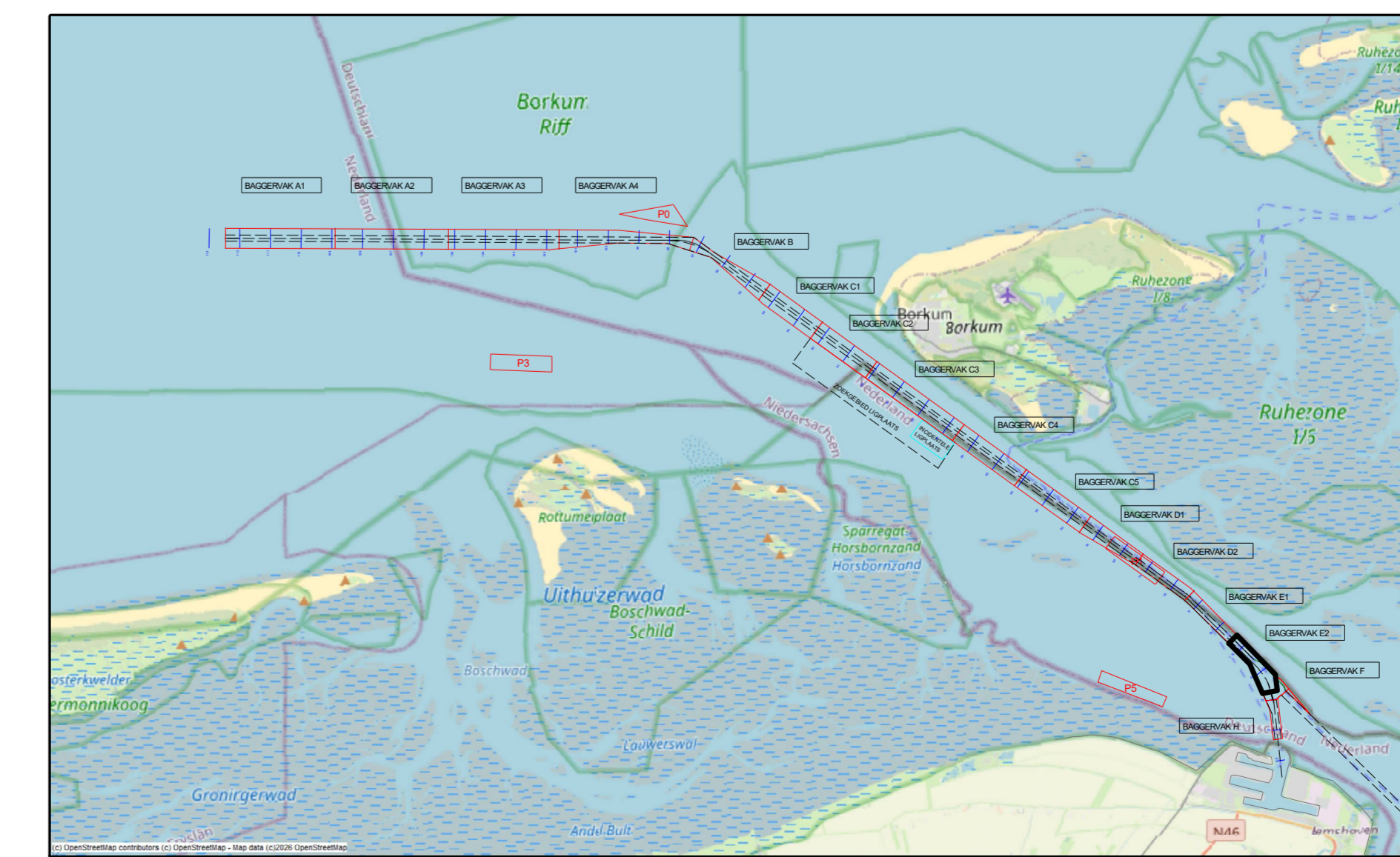

versie C			
versie B			
versie A			
wijziging	betreft	datum	initialen
<b>VAN DEN HERIK - SLIEDRECHT</b>			
Peil- en meetdienst			
Industrieweg 24 Postbus 191 3300 AD Sliedrecht tel.0184-412881 fax.0184-411937			
Besteksnaam		Besteknummer	
Onderhouds Baggeren Eemsgeul		31169408	
Contractpeiling APRIL na Baggerprogramma			
Betreft onderdeel		Eemsgeul vak E2: 14-04-2026	
31169408		Dieptecijferkaart t.o.v. NAP	
Formaat		Schaal	
841 x 1500		1 : 2000	
Opdrachtgever		Getekend	
Rijkswaterstaat PPO		TLU	
		Datum	
		16/04/2026	
		Tekeningnr.	
		260416_100_01_E2_NAP_M	