

77

76

75

Survey Apparatuur

Survey vaartuig	: Sprinter (Van den Herik Sliedrecht)
Echosounder	: Teledyne RESON SEABAT T50R
Plaatsbepaling	: RTK GNSS/Applanix INS30
MRU / heading	: Applanix Wavemaster
SVP	: Navitronic SVP 14
Software	: Teledyne

Geodetische Parameters

Coördinatensysteem	: Rijksdriehoek
Hoogte/Dieptes	: RTK
Geodetische Datum	: Dutch Datum
Projectie	: RDNAPTRANS 2018

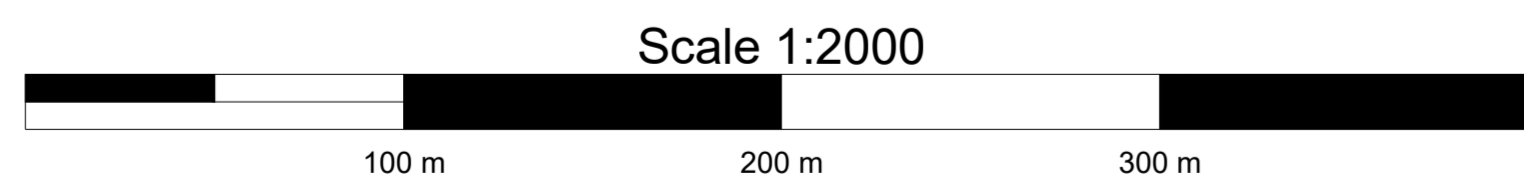

DIEPTECIJFERKAART t.o.v LAT

Dieptekleuren: 1x1m gridcellen t.o.v LAT
 Dieptecijfers : minst gepeilde dieptes 1m-cellen in grid 20x20m t.o.v. NAP

Eemsgeul vak E1. Nautische Gegarandeerde diepte: NAP -15.10m / LAT -13.20m

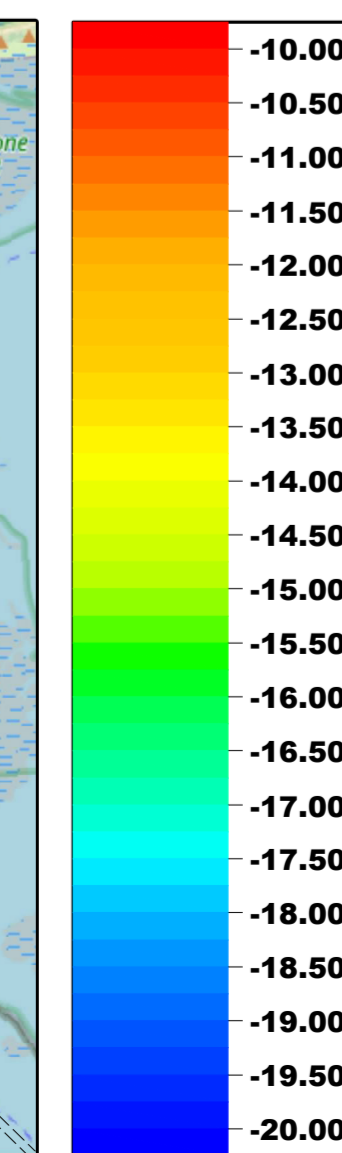
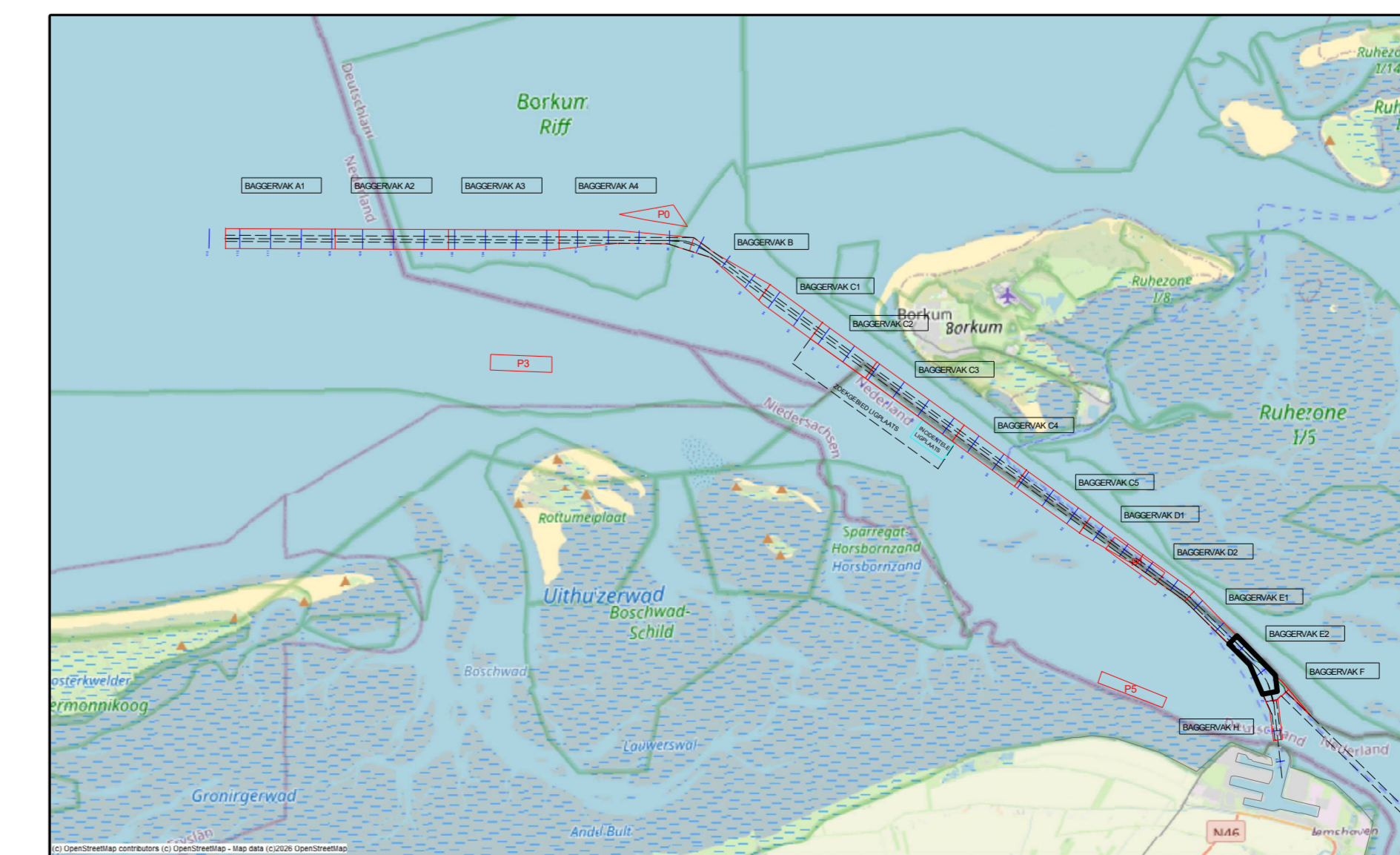

versie C			
versie B			
versie A			
wijziging	betreft	datum	initialen

VAN DEN HERIK - SLIEDRECHT
 Peil- en meetdienst
 Industrieweg 24 Postbus 191 3360 AD Sliedrecht tel.0184-412881 fax.0184-411937

Besteksnaam	Onderhouds Baggeren Eemsgeul Contractpeiling APRIL na Baggerprogramma			
Besteknummer	31169408			
Eemsgeul vak E1: 13-04-2026	Formaat	841 x 1500	Schaal	1 : 2000
Dieptecijferkaart t.o.v LAT	Getekend	TLU	Datum	16/04/2026
Opdrachtgever	Rijkswaterstaat PPO	Tekeningnr.	260416_102_01_E1_LAT_M	