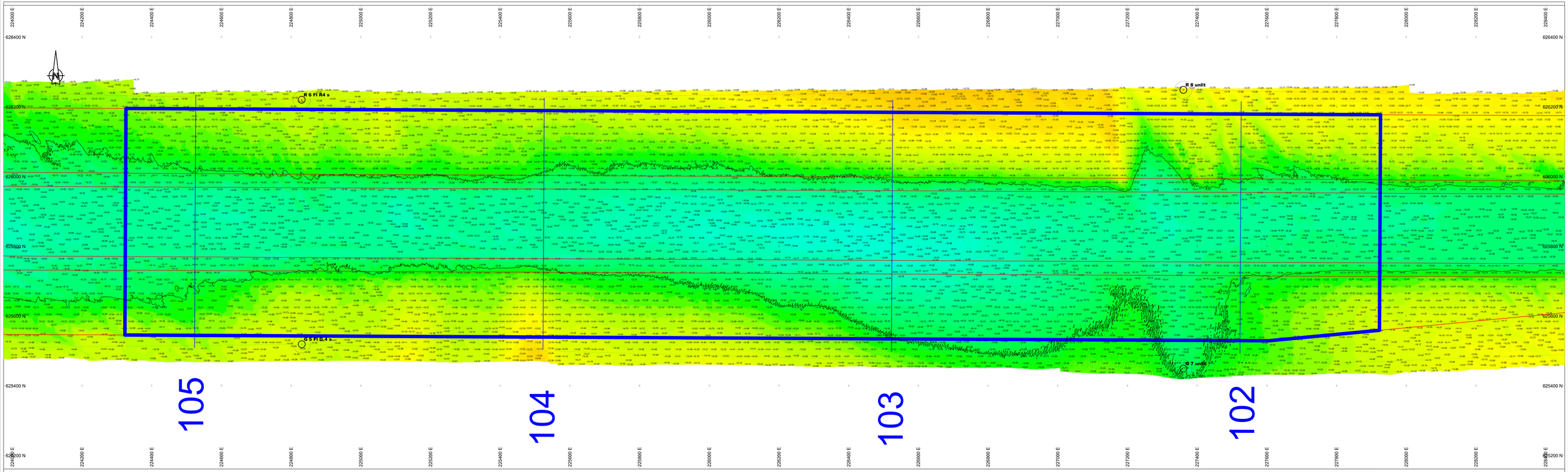

Survey Apparatuur

Survey vaartuig	:	Pien (Van den Herik Sliedrecht)
Echosounder	:	Teledyne RESON SEABAT T50-R
Plaatsbepaling	:	RTK GNSS/Applanix INS30
MRU / heading	:	Applanix Wavemaster
SVP	:	Valeport Swift SVP Profiler / (Valeport mini-SVS(head)
Software	:	Teledyne PDS

Geodetische parameters

Coördinatensysteem	:	Rijksdriehoek
Hoogte/Dieptes	:	RTK
Geodetische Datum	:	Dutch Datum
Projectie	:	RDNAPTRANS 2018

Scale 1:2000

100 m 200 m 300 m

DIEPTECIJFERKAART t.o.v NAP

Dieptekleuren: 1x1m gridcellen t.o.v NAP
Diepte cijfers : minst gepeilde dieptes 1m-cellen in grid 20x20m t.o.v. NAP

Eemsgeul vak A3. Nautische Gegarandeerde diepte: NAP -15.90m / LAT -14.30m

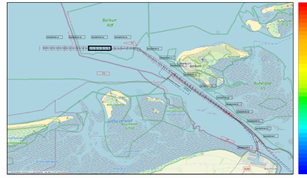
Borkum
Riff
Emden
Norderney
Juist
Langeoog
Spiekeroog
Wangerooge
Eemshaven
Delfzijl
Leer
Papenburg
Aurich
Norden
Leer
Emden
Wilhelmshaven
Oldenburg
Bremerhaven
Cuxhaven
Bremen
Nordenham
Brake
Elsfleth
Oldenburg
Rastede
Varel
Jever
Sande
Schortens
Wilhelmshaven
Friesoythe
Cloppenburg
Vechta
Delmenhorst
Nordhorn
Lingen
Meppen
Haren
Papenburg
Leer
Aurich
Norden