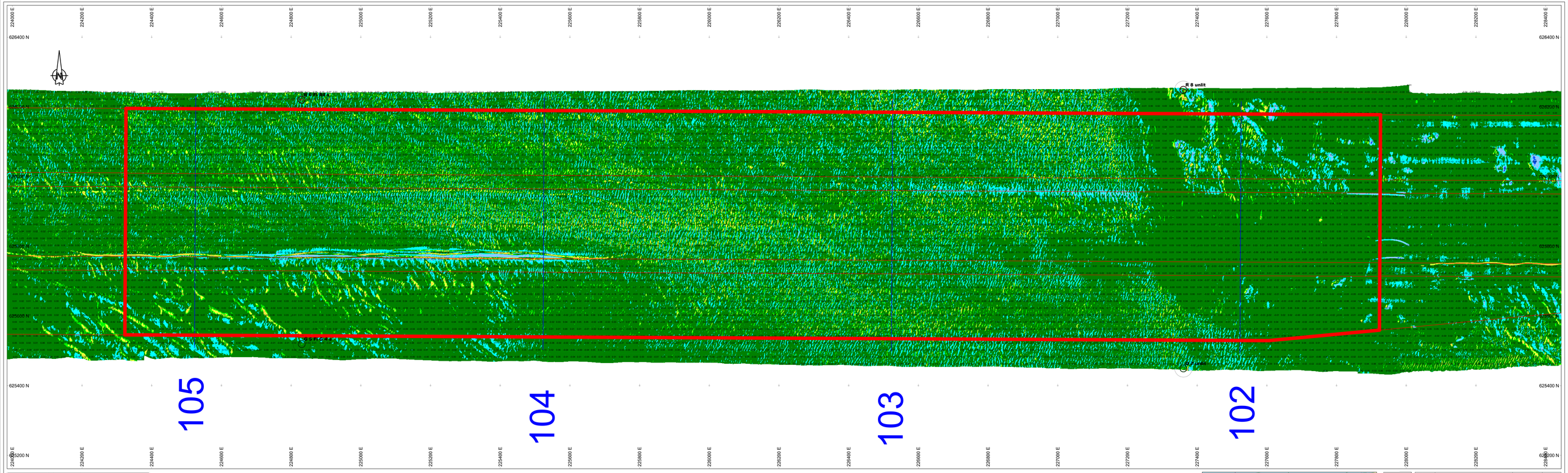

Survey Apparatuur

Survey vaartuig	:	Plen (Van den Herik Sliedrecht)
Echosounder	:	Teledyne RESON SEABAT T50-R
Plaatsbepaling	:	RTK GNSS/Applanix INS30
MRU / heading	:	Applanix /Waveraster
SVP	:	Valeport Swift SVP Profiler / (Valeport mini-SVS(head)
Software	:	Teledyne PDS

Geodetische parameters

Coördinatensysteem	:	Rijksdriehoek
Hoogte/Dieptes	:	RTK
Geodetische Datum	:	Dutch Datum
Projectie	:	RDNAPTRANS 2018

Scale 1:2000

100 m 200 m 300 m

VERSCHILKAART t.o.v meting MAART

Dieptekleuren: 1x1m gridcellen verschil t.o.v vorige peiling
Diepte cijfers : verschillen 1m-cellen in grid 20x20m verschil t.o.v meting MAART

Eemsgeul vak A3. Nautische Gegarandeerde diepte: NAP -15.90m / LAT -14.30m

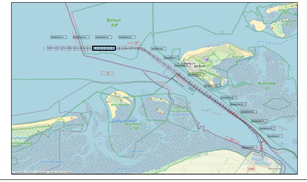
Borkum Riff
Borkum
Emden
Leer
Papenburg
Weener
Bunde
Pogum
Jarssum
Nieuwe Statenzijl
Delfzijl
Farmsum
Eemshaven
Uithuizermeeden
Uithuizermeeden
Zoutkamp
Lauwersoog
Ameland
Nes
Hollum
Oosterend
Paesens
Moddergat
Westernieland
Den Helder
Texel
Oudeschild
Den Hoorn
Oostmahorn
Harlingen
Kornwerderzand
Makkum
Stavoren
Enkhuizen
Medemblik
Hoorn
Wijk aan Zee
IJmuiden
Scheveningen
Hoek van Holland
Vlaardingen
Rotterdam
Dordrecht
Gorinchem
Tiel
Arnhem
Nijmegen
Zutphen
Deventer
Kampen
Zwolle
Meppel
Assen
Hoogeveen
Emmen
Coevorden
Stadskanaal
Veendam
Winschoten
Bad Nieuweschans
Bad Nieuweschans
Bad Nieuweschans