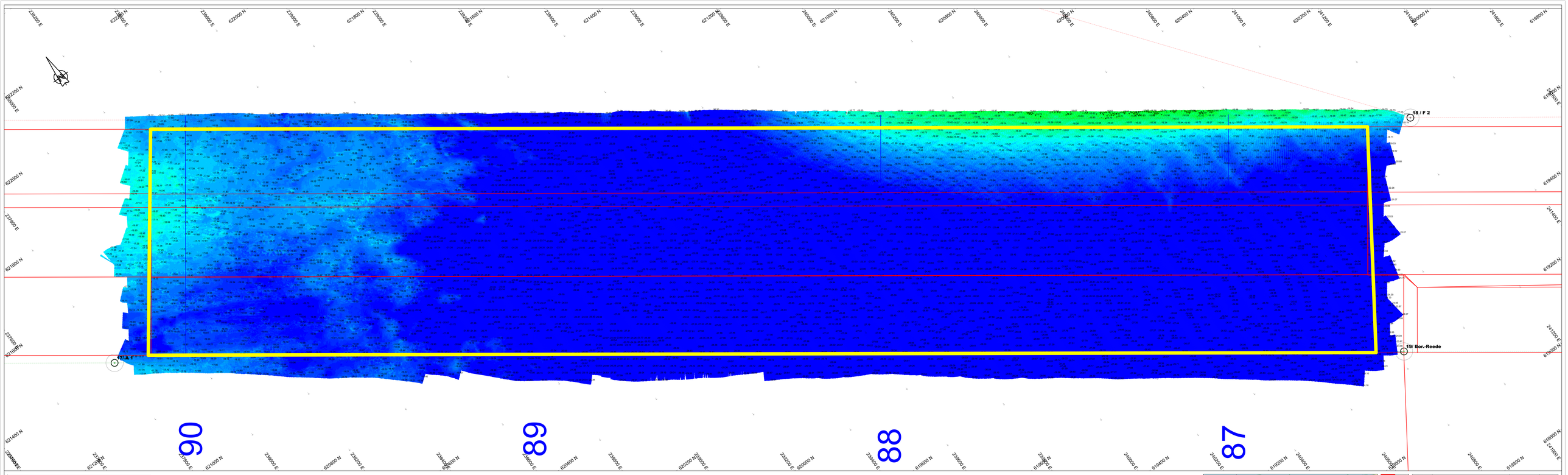

Survey Apparatuur

Survey vaartuig	:	Sprinter (Van den Herik Sliedrecht)
Echosounder	:	Teledyne RESON SEABAT T50R
Plaatsbepaling	:	RTK GNSS/Applanix INS30
MRU / heading	:	Applanix Wavemaster
SVP	:	Navitronic SVP 14
Software	:	Teledyne

Geodetische Parameters

Coördinatensysteem	:	Rijksdriehoek
Hoogte/Dieptes	:	RTK
Geodetische Datum	:	Dutch Datum
Projectie	:	RDNAPTRANS 2018

Scale 1:2000

100 m 200 m 300 m

DIEPTECIJFERKAART t.o.v NAP

Dieptekleuren: 1x1m gridcellen t.o.v NAP
Dieptecijfers : minst gepeilde dieptes 1m-cellen in grid 20x20m t.o.v. NAP

Eemsgeul vak C3. Nautische Gegarandeerde diepte: NAP -15.80m / LAT -14.10m

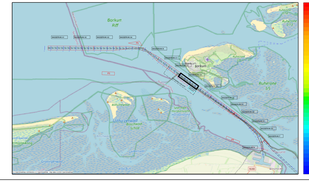
Borkum
Riff
Eemshaven
Delfzijl
Emden
Leer
Papenburg
Meppen
Lingen
Nordhorn
Rheine
Bad Bentheim
Coevorden
Emmen
Stadskanaal
Winschoten
Veendam
Assen
Groningen
Leeuwarden
Drachten
Sneek
Heerenveen
Joure
Drachten
Dokkum
Harlingen
Franeker
Bolsward
Sneek
Stavoren
Lemmer
Dronten
Kampen
Zwolle
Meppel
Hoogeveen
Emmen
Assen
Stadskanaal
Winschoten
Veendam
Groningen
Leeuwarden
Drachten
Sneek
Heerenveen
Joure
Harlingen
Franeker
Bolsward