

R 22 FI(2).R 9sec

R 24

G 23 FI(2).G 9sec

G 25 QFI

81

80

Survey Apparatuur

Survey vaartuig	: Sprinter (Van den Herik Sliedrecht)
Echosounder	: Teledyne RESON SEABAT T50R
Plaatsbepaling	: RTK GNSS/Applanix INS30
MRU / heading	: Applanix Wavemaster
SVP	: Navitronic SVP 14
Software	: Teledyne

Geodetische Parameters

Coördinatensysteem	: Rijksdriehoek
Hoogte/Dieptes	: RTK
Geodetische Datum	: Dutch Datum
Projectie	: RDNAPTRANS 2018

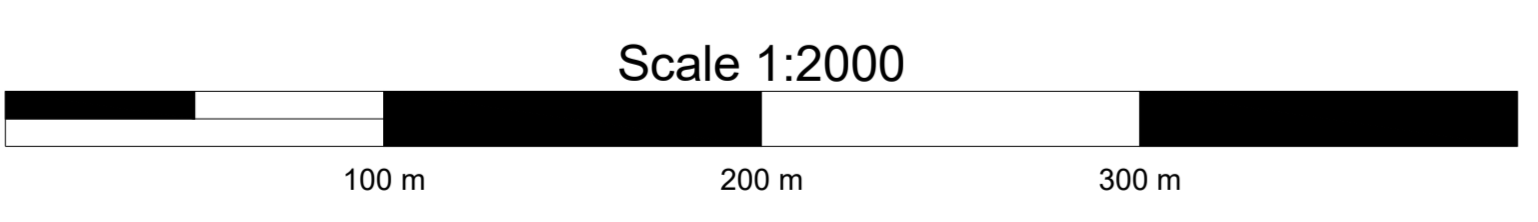

VERSCHILKAART t.o.v 3dmodel-NGD

Dieptekleuren: 1x1m gridcellen verschil t.o.v NGD
 Dieptecijfers : minst gepeilde dieptes 1m-cellen in grid 20x20m verschil t.o.v NGD

Eemsgeul vak D1. Nautische Gegarandeerde diepte: NAP -15.40m / LAT -13.60m

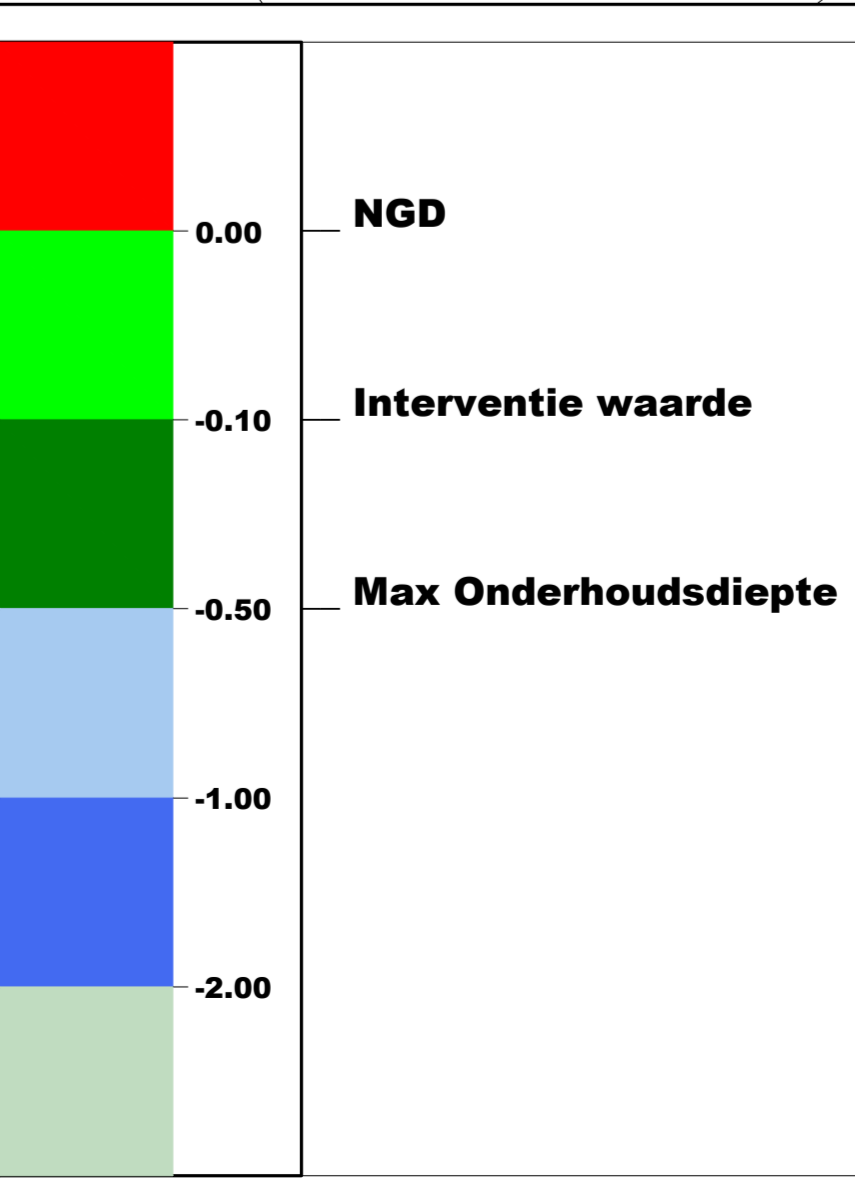
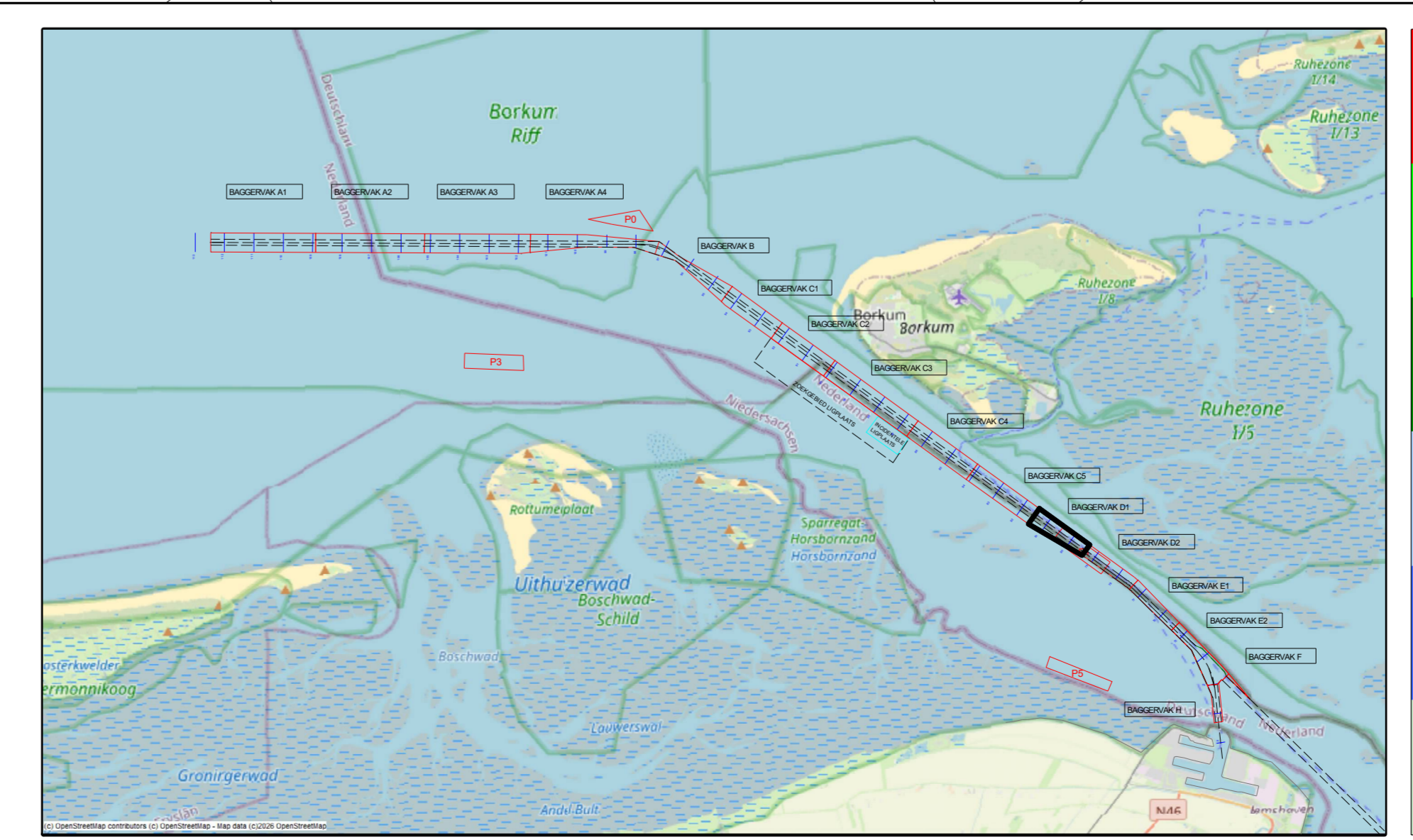

versie C			
versie B			
versie A			
wijziging	betreft	datum	initialen
VAN DEN HERIK - SLIEDRECHT			
Peil- en meetdienst			
Industrieweg 24 Postbus 191 3360 AD Sliedrecht tel.0184-412881 fax.0184-411937			
Besteksnaam			
Onderhouds Baggeren Eemsgeul			
Contractpeiling MEI na Baggerprogramma			
Besteknummer		31169408	
Besteknummer		31169408	
Eemsgeul vak D1: 04-05-2026		Formaat 841 x 1500	
Verschilkaart t.o.v 3dmodel-NGD		Schaal 1 : 2000	
Opdrachtgever		Getekend	
Rijkswaterstaat PPO		TLU	
		Datum	
		07/05/2026	
		Tekeningnr.	
		260507_101_01_D1_DIF_M	