

Survey Apparatuur

Survey vaartuig	: Sprinter (Van den Herik Sliedrecht)
Echosounder	: Teledyne RESON SEABAT T50R
Plaatsbepaling	: RTK GNSS/Applanix INS30
MRU / heading	: Applanix Wavemaster
SVP	: Navitronic SVP 14
Software	: Teledyne

Geodetische Parameters

Coördinatensysteem	: Rijksdriehoek
Hoogte/Dieptes	: RTK
Geodetische Datum	: Dutch Datum
Projectie	: RDNAPTRANS 2018

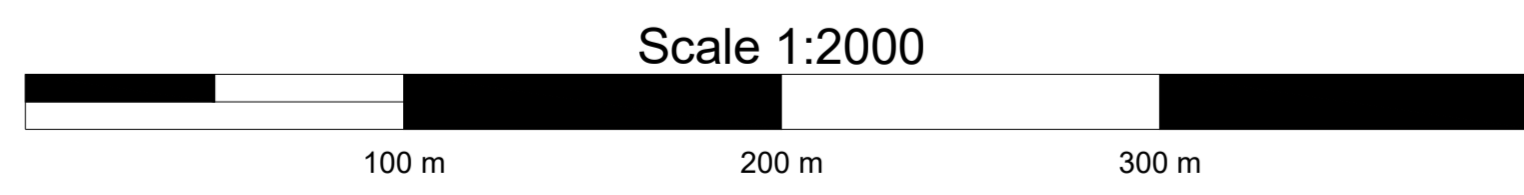

DIEPTECIJFERKAART t.o.v LAT

Dieptekleuren: 1x1m gridcellen t.o.v LAT
 Dieptecijfers : minst gepeilde dieptes 1m-cellen in grid 20x20m t.o.v. NAP

Eemsgeul vak C5. Nautische Gegarandeerde diepte: NAP -15.50m / LAT -13.70m

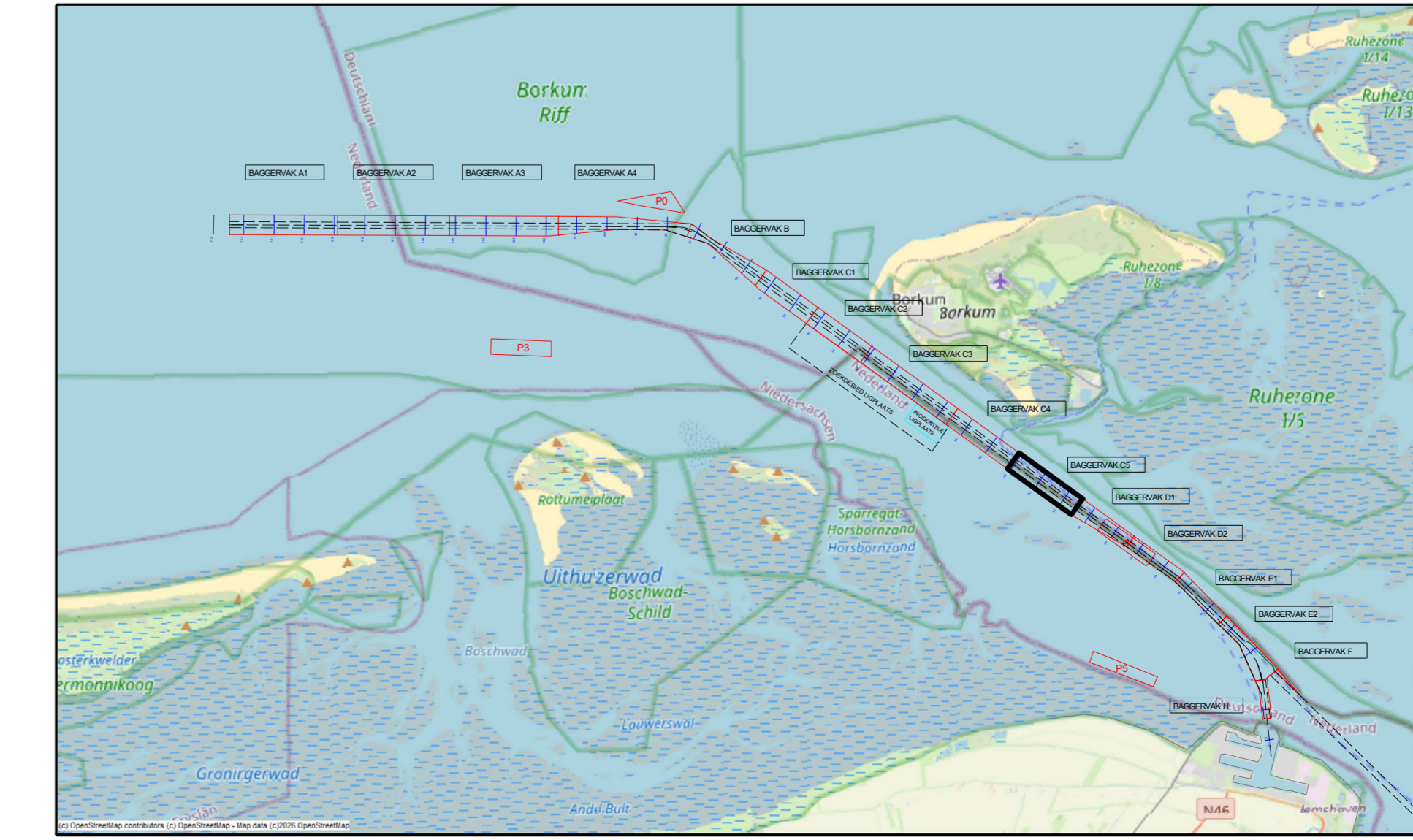

versie C			
versie B			
versie A			
wijziging	betreft	datum	initialen
VAN DEN HERIK - SLIEDRECHT			
Peil- en meetdienst			
Industrieweg 24 Postbus 191 3360 AD Sliedrecht tel.0184-412881 fax.0184-411937			
Besteksnaam			
Onderhouds Baggeren Eemsgeul			
Contractpeiling MEI na Baggerprogramma			
Betreft onderdeel	Besteknummer		
Eemsgeul vak C5: 19-05-2026	31169408	Formaat	Schaal
Dieptecijferkaart t.o.v. LAT		841 x 1500	1 : 2000
Oprachtgever	Getekend	Datum	
Rijkswaterstaat PPO	TLU	20/05/2026	
	Tekeningnr.		
	260520_102_01_C5_LAT_M		