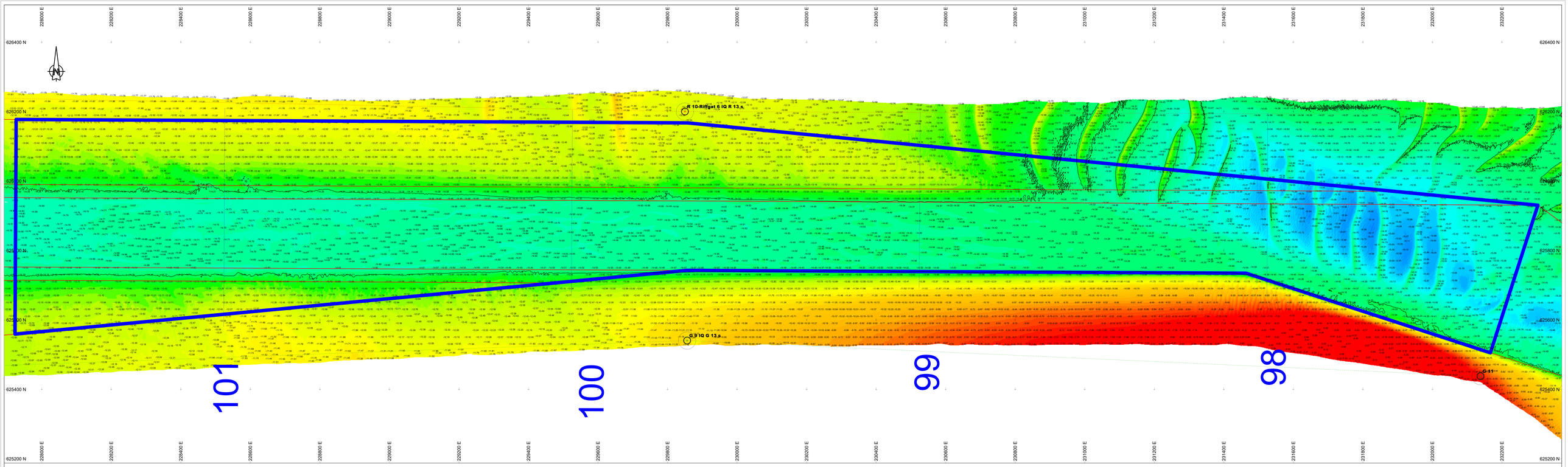

Survey Apparatuur

Survey vaartuig	:	Plien (Van den Herik Sliedrecht)
Echosounder	:	Teledyne RESON SEASAT T50-R
Plaatsbepaling	:	RTK GNSS/Applanix INS30
MRU / heading	:	Applanix Wavemaster
SVP	:	Valeport Swift SVP Profiler / (Valeport mini-SVS(head)
Software	:	Teledyne PDS

Geodetische parameters

Coördinatensysteem	:	Rijksdriehoek
Hoogte/Dieptes	:	RTK
Geodetische Datum	:	Dutch Datum
Projectie	:	RDNAPTRANS 2018

Scale 1:2000

100 m 200 m 300 m

DIEPTECIJFERKAART t.o.v LAT

Dieptekleuren: 1x1m gridcellen t.o.v LAT
Diepte cijfers : minst gepeilde dieptes 1m-cellen in grid 20x20m t.o.v. LAT

Eemsgeul vak A4. Nautische Gegarandeerde diepte: NAP -15.80m / LAT -14.20m

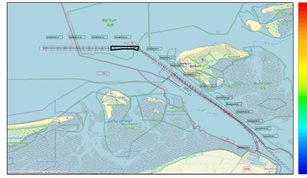
Borkum
Riff
Eemshaven
Delfzijl
Nieuwe Statenzijl
Termunterzijl
Emden
Pilsum
Greetsiel
Norderney
Baltrum
Langeoog
Spiekeroog
Wangerooge
Nordenham
Bremerhaven
Cuxhaven
Helgoland
Büsum
Tönning
Friedrichskoog
Brunsbüttel
Hamburg
Stade
Buxtehude
Bremen
Verden
Nienburg
Minden
Hannover
Celle
Lüneburg
Uelzen
Wittenberge
Magdeburg
Stendal
Wolfsburg
Braunschweig
Salzgitter
Goslar
Halberstadt
Bad Harzburg
Wernigerode
Quedlinburg
Aschersleben
Bernburg
Köthen
Dessau
Bitterfeld
Wittenberg
Lutherstadt
Eisleben
Sangerhausen
Nordhausen
Bad Lauterberg
Osterode am Harz
Duderstadt
Göttingen
Northeim
Einbeck
Alfeld
Hildesheim
Peine
Salzgitter
Wolfenbüttel
Wolfsburg
Gifhorn
Celle
Uelzen
Lüchow
Dannenberg
Salzwedel
Stendal
Tangermünde
Genthin
Burg
Magdeburg
Schönebeck
Bad Salzuflen
Detmold
Paderborn
Bad Oeynhausen
Lemgo
Höxter
Holzminden
Bad Pyrmont
Hameln
Rinteln
Stadthagen
Bad Nenndorf
Springe
Hannover
Sehnde
Burgdorf
Lehrte