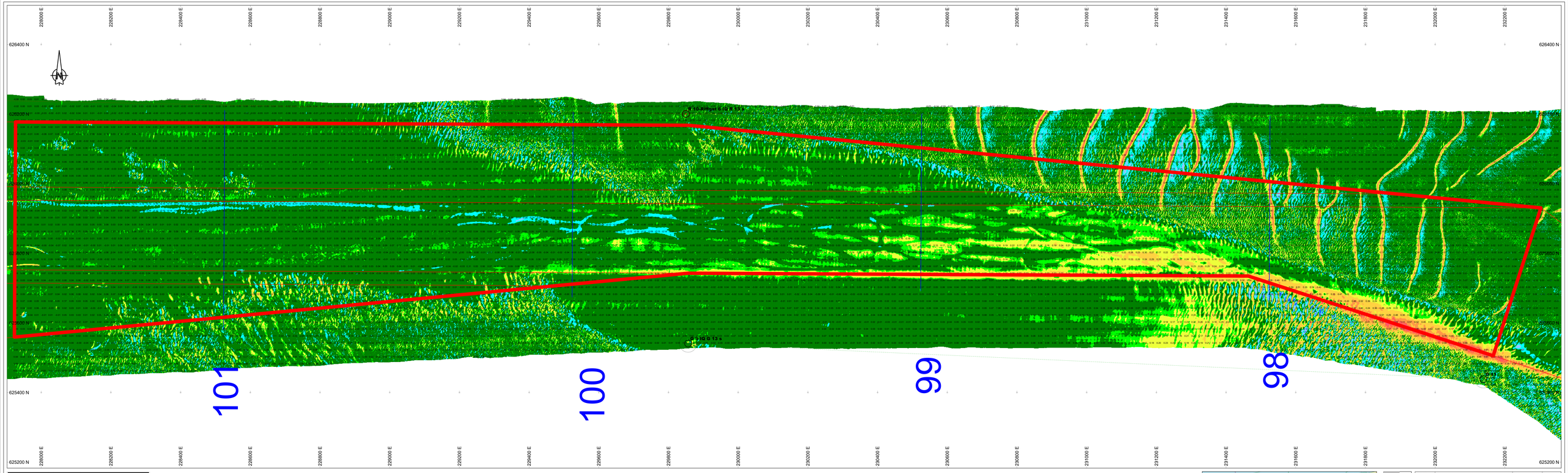

Survey Apparatuur

Survey vaartuig	:	Plein (Van den Herik Sliedrecht)
Echosounder	:	Teledyne RESON SEABAT T50-R
Plaatsbepaling	:	RTK GNSS/Applanix INS30
MRU / heading	:	Applanix iWavemaster
SVP	:	Valeport Swift SVP Profiler / (Valeport mini-SVS(head)
Software	:	Teledyne PDS

Geodetische parameters

Coördinatensysteem	:	Rijksdriehoek
Hoogte/Diepties	:	RTK
Geodetische Datum	:	Dutch Datum
Projectie	:	RDNAPTRANS 2018

Scale 1:2000

100 m 200 m 300 m

VERSCHILKAART t.o.v meting APRIL

Dieptekleuren: 1x1m gridcellen verschil t.o.v vorige peiling
Dieptecijfers : verschillen 1m-cellen in grid 20x20m verschil t.o.v meting APRIL

Eemsgeul vak A4. Nautische Gegarandeerde diepte: NAP -15.80m / LAT -14.20m

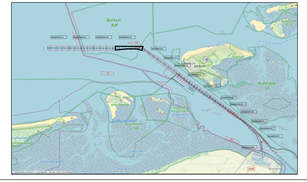
Borkum
Riff
Borkum
Eemshaven
Delfzijl
Nieuwe Statenzijl
Termunterzijl
Oudeschans
Bellingwolde
Weiwerd
Nieuwe Pekela
Stadskanaal
Veendam
Wildervank
Zuidbroek
Winschoten
Slochteren
Hoogezand
Sappemeer
Leek
Roodeschool
Haren
Zuidlaren
Eelde
Paterswolde
Tynaarlo
Assen
Zuidlaren
Roden
Peize
Anloo
Gieten
Gieterveen
Veenhuizen
Norg
Grolloo
Grolloo
Beilen
Hoogeveen
Zuidwolde
Tweede Exloërmaat
Eerste Exloërmaat
Westerbork
Westerbork
Wijster
Hijken
Vledder
Havelte
Diever
Dwingeloo
Dwingeloo
Uffelte
Lhee
Lhee
Zuidwolde
Zuidwolde
Ruinerwold
Ruinerwold
Dalfsen
Dalfsen
Nieuwleusen
Hoogeveen
Hoogeveen
Emmen
Emmen
Emm