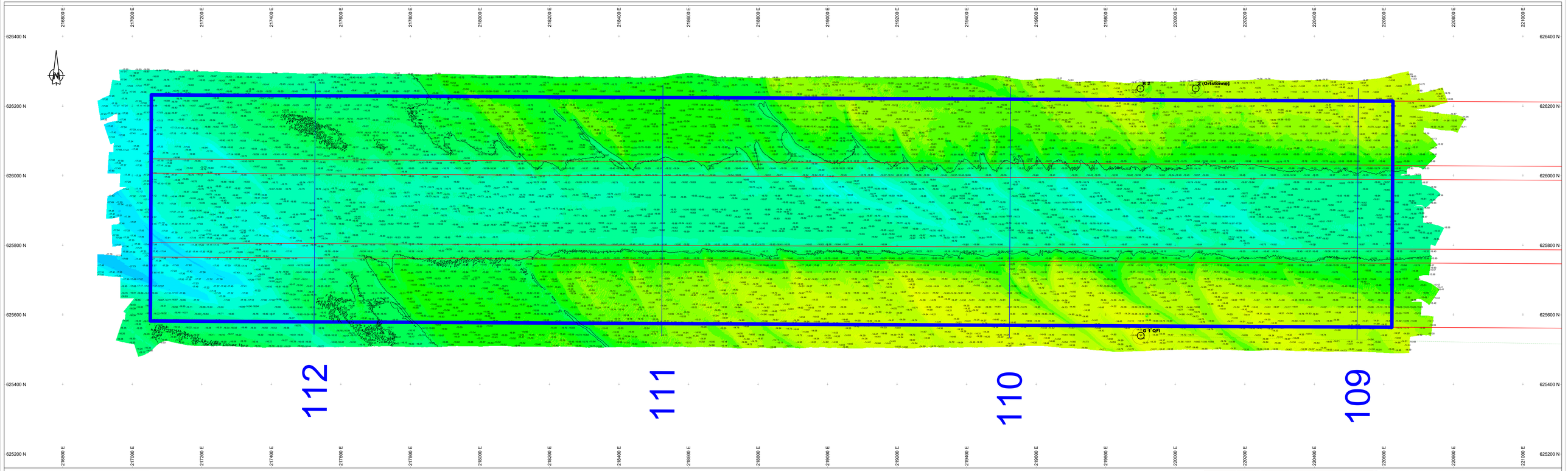

Survey Apparatuur

Survey vaartuig	:	Plen (Van den Herik Sliedrecht)
Echosounder	:	Teledyne RESON SEABAT T50-R
Plaatsbepaling	:	RTK GNSS/Applanix INS30
MRU / heading	:	Applanix Wavemaster
SVP	:	Valeport Swift SVP Profiler / (Valeport mini-SVS(head)
Software	:	Teledyne PDS

Geodetische parameters

Coördinatensysteem	:	Rijksdriehoek
Hoogte/Dieptes	:	RTK
Geodetische Datum	:	Dutch Datum
Projectie	:	RDNAPTRANS 2018

Scale 1:2000

100 m 200 m 300 m

DIEPTECIJFERKAART t.o.v NAP

Dieptekleuren: 1x1m gridcellen t.o.v NAP
Diepte cijfers : minst gepeilde dieptes 1m-cellen in grid 20x20m t.o.v. NAP

Eemsgeul vak A1. Nautische Gegarandeerde diepte: NAP -16.10m / LAT -14.50m

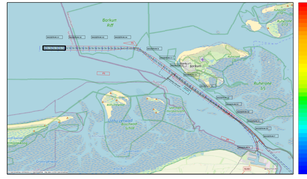
Borkum
Juist
Norderney
Baltrum
Langeoog
Spiekeroog
Wangerooge
Eemshaven
Delfzijl
Emden
Leer
Papenburg
Meppen
Lingen
Nordhorn
Bad Bentheim
Rheine
Ibbenbüren
Osnabrück
Bad Iburg
Melle
Bad Oeynhausen
Minden
Hameln
Hannover
Celle
Uelzen
Lüneburg
Bad Bevensen
Bad Oldesloe
Lübeck
Wismar
Rostock
Stralsund
Sassnitz
Saßnitz
Bad Doberan
Ribnitz-Damgarten
Grimmen
Stralsund
Greifswald
Anklam
Ueckermünde
Pasewalk
Prenzlau
Templin
Angermünde
Eberswalde
Bad Freienwalde
Berlin
Potsdam
Brandenburg
Rathenow
Stendal
Salzwedel
Gardelegen
Magdeburg
Bad Salzuflen
Detmold
Paderborn
Bad Lippspringe
Warburg
Marsberg
Korbach
Bad Arolsen
Kassel
Fulda
Bad Hersfeld
Eisenach
Gotha
Erfurt
Weimar
Jena
Gera
Zwickau
Chemnitz
Freiberg
Dresden
Meißen
Riesa
Torgau
Wittenberg
Bad Schmiedeberg
Bad Liebenwerda
Cottbus
Spremberg
Hoyerswerda
Bautzen
Görlitz
Zittau
Bad Muskau
Forst
Lübben
Lübben
Luckau
Lübben
Lübben
Luckau
Lübben
Luckau
Lübben
Luckau