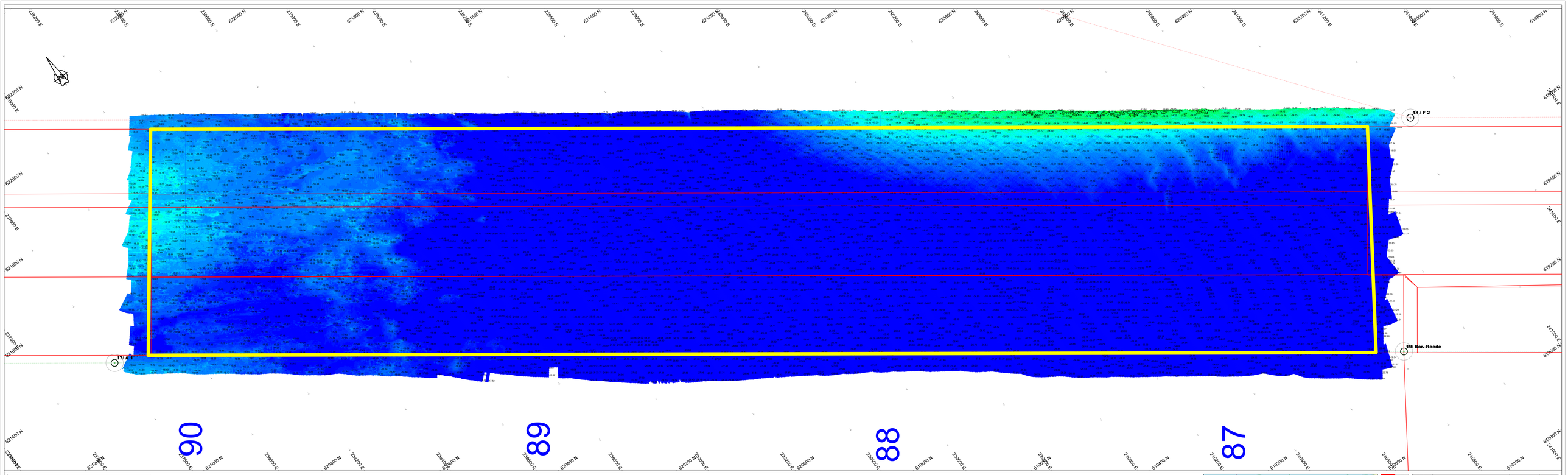

Survey Apparatuur

Survey vaartuig	:	Sprinter (Van den Herik Sliedrecht)
Echosounder	:	Teledyne RESON SEABAT T50R
Plaatsbepaling	:	RTK GNSS/Applanix INS30
MRU / heading	:	Applanix Wavemaster
SVP	:	Navitronic SVP 14
Software	:	Teledyne

Geodetische Parameters

Coördinatensysteem	:	Rijksdriehoek
Hoogte/Dieptes	:	RTK
Geodetische Datum	:	Dutch Datum
Projectie	:	RDNAPTRANS 2018

Scale 1:2000

100 m 200 m 300 m

DIEPTECIJFERKAART t.o.v LAT

Dieptekleuren: 1x1m gridcellen t.o.v LAT
Dieptecijfers : minst gepeilde dieptes 1m-cellen in grid 20x20m t.o.v. LAT

Eemsgeul vak C3. Nautische Gegarandeerde diepte: NAP -15.80m / LAT -14.10m

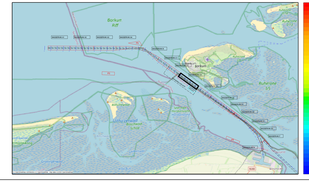
Borkum
Riff
Eemshaven
Delfzijl
Emden
Leer
Papenburg
Rysumer Nacht
Dollart
Bunde
Weener
Leerort
Jemgum
Ditzumerverlaat
Pilsum
Greetsiel
Norderney
Norden
Norderneyer Seegat
Norderney
Juist
Juister Fährrinne
Juist
Norderhever
Norderhever
Hilgenriedersiel
Neuharlingersiel
Carolinensiel
Harlingersiel
Wittmund
Bensersiel
Esens
Dorum
Dorumer Tief
Cuxhaven
Cuxhaven
Otterndorf
Kugelbake
Kugelbake
Cuxhaven
Neuwerk
Scharhörn
Nordseebad Duhnen
Duhnen
Sahlenburg
Sahlenburger Bucht
Wattenmeer
Wattenmeer
Wattenmeer