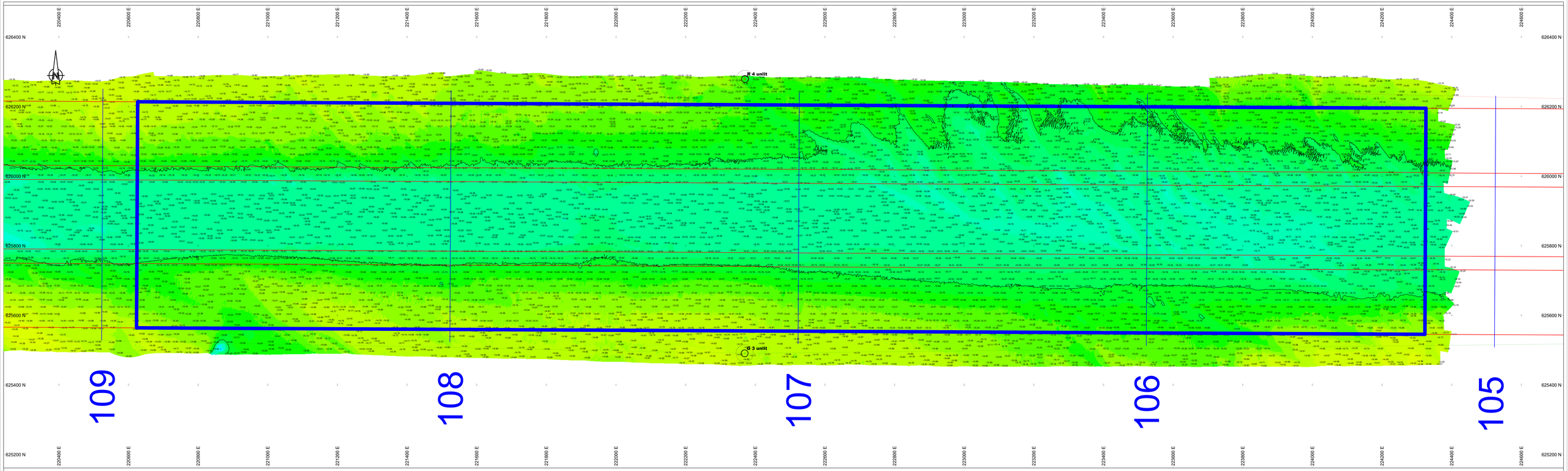

Survey Apparatuur

Survey vaartuig	:	Pien (Van den Herik Sliedrecht)
Echosounder	:	Teledyne RESON SEABAT T50-R
Plaatsbepaling	:	RTK GNSS/Applanix INS30
MRU / heading	:	Applanix Wavemaster
SVP	:	Valeport Swift SVP Profiler / (Valeport mini-SVS(head)
Software	:	Teledyne PDS

Geodetische parameters

Coördinatensysteem	:	Rijksdriehoek
Hoogte/Dieptes	:	RTK
Geodetische Datum	:	Dutch Datum
Projectie	:	RDNAPTRANS 2018

Scale 1:2000

100 m 200 m 300 m

DIEPTECIJFERKAART t.o.v NAP

Dieptekleuren: 1x1m gridcellen t.o.v NAP
Diepte cijfers : minst gepeilde dieptes 1m-cellen in grid 20x20m t.o.v. NAP

Eemsgeul vak A2. Nautische Gegarandeerde diepte: NAP -16.00m / LAT -14.40m

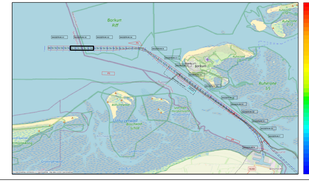
Borkum
Juist
Norderney
Baltrum
Langeoog
Spiekeroog
Wangerooge
Schiermonnikoog
Ameland
Terschelling
Vlieland
Texel
Den Helder
Harlingen
Lauwersoog
Delfzijl
Eemshaven
Emden
Leeuwarden
Groningen
Assen
Zwolle
Lelystad
Amsterdam
Haarlem
Leiden
Den Haag
Rotterdam
Dordrecht
Middelburg
Vlissingen
Terneuzen
Zierikzee
Hoek van Holland
Scheveningen
Ijmuiden
Vlaardingen
Gouda
Utrecht
Amersfoort
Almere
Hilversum
Alkmaar
Hoorn
Enkhuizen
Zaandam
Nieuwegein
Veenendaal
Ede
Arnhem
Nijmegen
Tiel
Zutphen
Deventer
Almelo
Hengelo
Enschede
Winterswijk
Doetinchem
Oldenzaal
Venlo
Roermond
Sittard
Heerlen
Maastricht
Vaals
Eindhoven
Tilburg
Breda
Bergen op Zoom
Roosendaal
Terneuzen
Middelburg
Vlissing