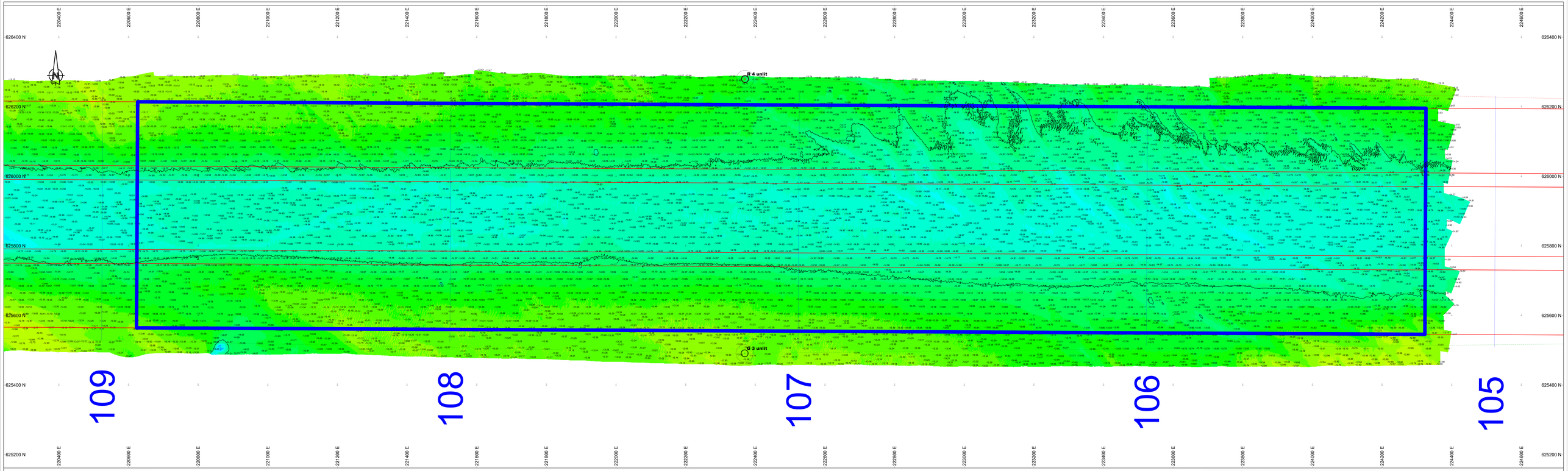

Survey Apparatuur

Survey vaartuig	:	Pieh (Van den Herik Sliedrecht)
Echosounder	:	Teledyne RESON SEABAT T50-R
Plaatsbepaling	:	RTK GNSS/Applanix INS30
MRU / heading	:	Applanix Wavemaster
SVP	:	Valeport Swift SVP Profiler / (Valeport mini-SVS(head)
Software	:	Teledyne PDS

Geodetische parameters

Coördinatensysteem	:	Rijksdriehoek
Hoogte/Dieptes	:	RTK
Geodetische Datum	:	Dutch Datum
Projectie	:	RDNAPTRANS 2018

Scale 1:2000

100 m 200 m 300 m

DIEPTECIJFERKAART t.o.v LAT

Dieptekleuren: 1x1m gridcellen t.o.v LAT
Diepte cijfers : minst gepeilde dieptes 1m-cellen in grid 20x20m t.o.v. LAT

Eemsgeul vak A2. Nautische Gegarandeerde diepte: NAP -16.00m / LAT -14.40m

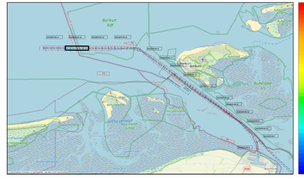
Borkum
Ait
Rottumerplaat
Rottumerplaat
Schiermonnikoog
Ameland
Terschelling
Vlieland
Texel
Den Helder
Alkmaar
Amsterdam
Lelystad
Harlingen
Leeuwarden
Groningen
Emden
Wilhelmshaven
Cuxhaven
Helgoland
Sylt
Esbjerg
Ribe
Tønder
List
Hvide Sande
Thyborøn
Hanstholm
Nordfriesland
Dagebüll
Husum
Eckernförde
Kiel
Flensburg
Sønderborg
Aabenraa
Haderslev
Kolding
Esjerg
Varde
Ringkøbing
Skagen
Frederikshavn
Hirtshals
Thisted
Nykøbing Mors
Aalborg
Hjørring
Løkken
Hanstholm
Esbjerg
Varde
Ringkøbing
Thyborøn
Hvide Sande
Nordfriesland
Dagebüll
Husum
List
Tønder
Ribe
Sylt
Helgoland
Cuxhaven
Wilhelmshaven
Emden