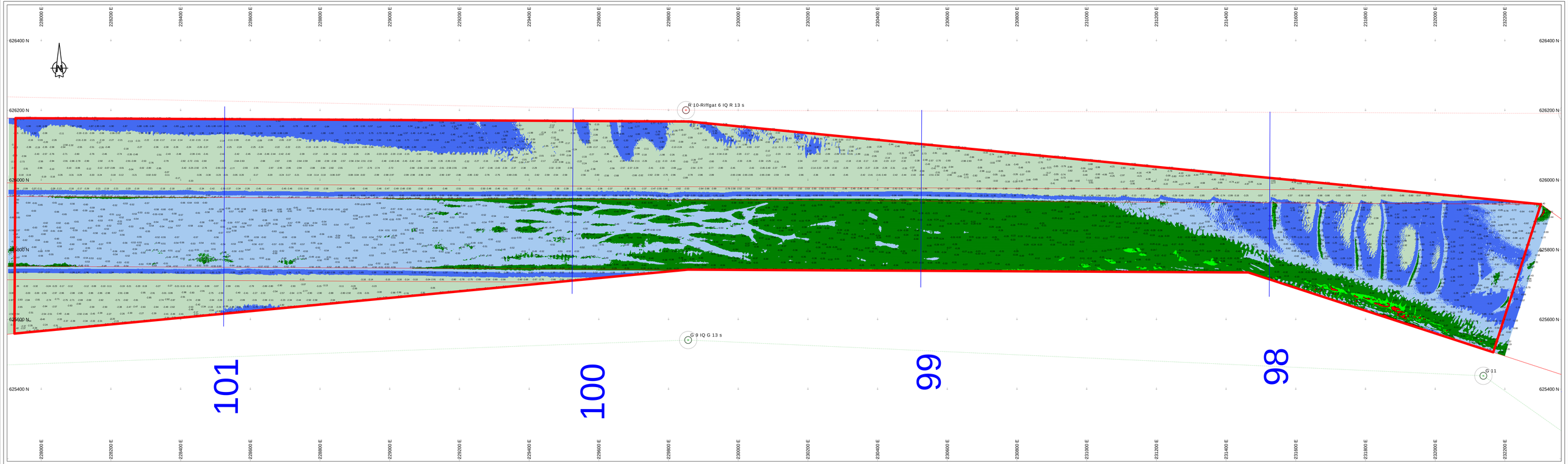

Survey Apparatuur

Survey vaartuig	:	Plein (Van den Herik Sliedrecht)
Echosounder	:	Teledyne RESON SEABAT T50-R
Plaatsbepaling	:	RTK GNSS/Applanix INS30
MRU / heading	:	Applanix Wavemaster
SVP	:	Valeport Swift SVP Profiler / (Valeport mini-SVS(head)
Software	:	Teledyne PDS

Geodetische parameters

Coördinatensysteem	:	Rijksdriehoek
Hoogte/Dieptes	:	RTK
Geodetische Datum	:	Dutch Datum
Projectie	:	RDNAPTRANS 2018

Scale 1:2000

100 m 200 m 300 m

VERSCHILKAART t.o.v 3dmodel-NGD

Dieptekleuren: 1x1m gridcellen verschil t.o.v NGD
Diepte cijfers : minst gepeilde dieptes 1m-cellen in grid 20x20m verschil t.o.v NGD

Eemsgeul vak A4. Nautische Gegarandeerde diepte: NAP -15.80m / LAT -14.20m

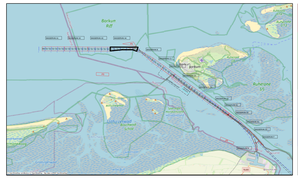
Borkum
Juist
Norderney
Baltrum
Langeoog
Spiekeroog
Wangerooge
Eemshaven
Delfzijl
Emden
Leer
Papenburg
Meppen
Lingen
Nordhorn
Bad Bentheim
Coevorden
Emmen
Stadskanaal
Winschoten
Veendam
Assen
Groningen
Leeuwarden
Drachten
Sneek
Heerenveen
Stavoren
Harlingen
Terschelling
Vlieland
Texel
Den Helder
Alkmaar
Zaandam
Amsterdam
Hoorn
Enkhuizen
Lelystad
Almere
Zwolle
Meppel
Hoogeveen
Assen
Emmen
Coevorden
Nordhorn
Lingen
Meppen
Papenburg
Leer
Emden
Delfzijl
Eemshaven
Groningen
Winschoten
Veendam
Stadskanaal
Bad Bentheim
Drachten
Leeuwarden