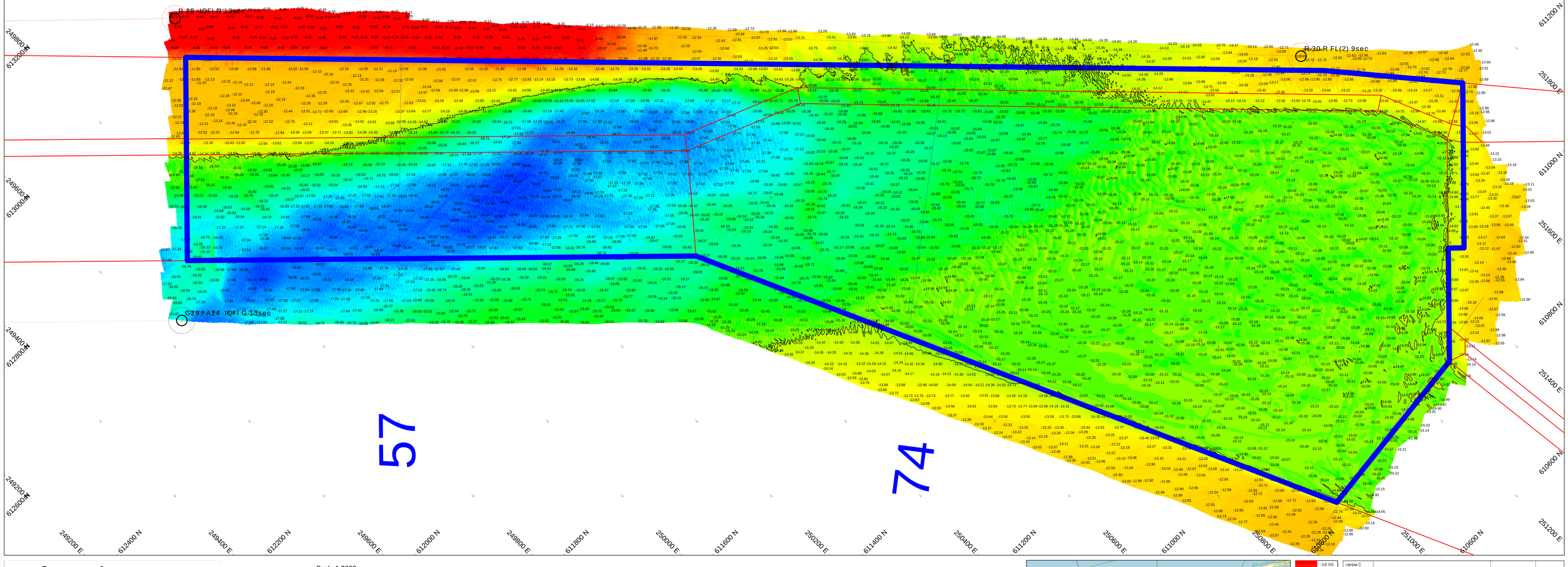

Survey Apparatuur

Survey vaartuig	:	Sprinter (Van den Herik Sliedrecht)
Echosounder	:	Teledyne RESON SEABAT T50R
Plaatsbepaling	:	RTK GNSS/Applanix INS30
MRU / heading	:	Applanix Wavemaster
SVP	:	Navitronic SVP 14
Software	:	Teledyne

Geodetische Parameters

Coördinatensysteem	:	Rijksdriehoek
Hoogte/Dieptes	:	RTK
Geodetische Datum	:	Dutch Datum
Projectie	:	RDNAPTRANS 2018

Scale 1:2000

100 m 200 m 300 m

DIEPTECIJFERKAART t.o.v NAP

Dieptekleuren: 1x1m gridcellen t.o.v NAP
Dieptecijfers : minst gepeilde dieptes 1m-cellen in grid 20x20m t.o.v. NAP

Eemsgeul vak E2. Nautische Gegarandeerde diepte: NAP -15.00m / LAT -13.10m

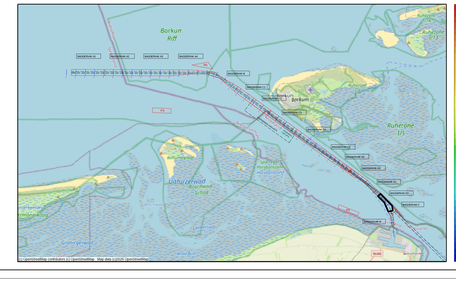
Borkum Riff
Borkum
Ruhrorte (F)
Emden
Emdener Verbindungsstrecke
Emdener Außenhafen
Emdener Seehafen
Emden Außenhafen
Emden Seehafen
Emden Leerort
Emden Nordgeleide
Emden Ostgeleide
Emden Westgeleide
Emden Westhafen
Emden Westgeleide
Emden Nordgeleide
Emden Ostgeleide
Emden Leerort
Emden Seehafen
Emden Außenhafen