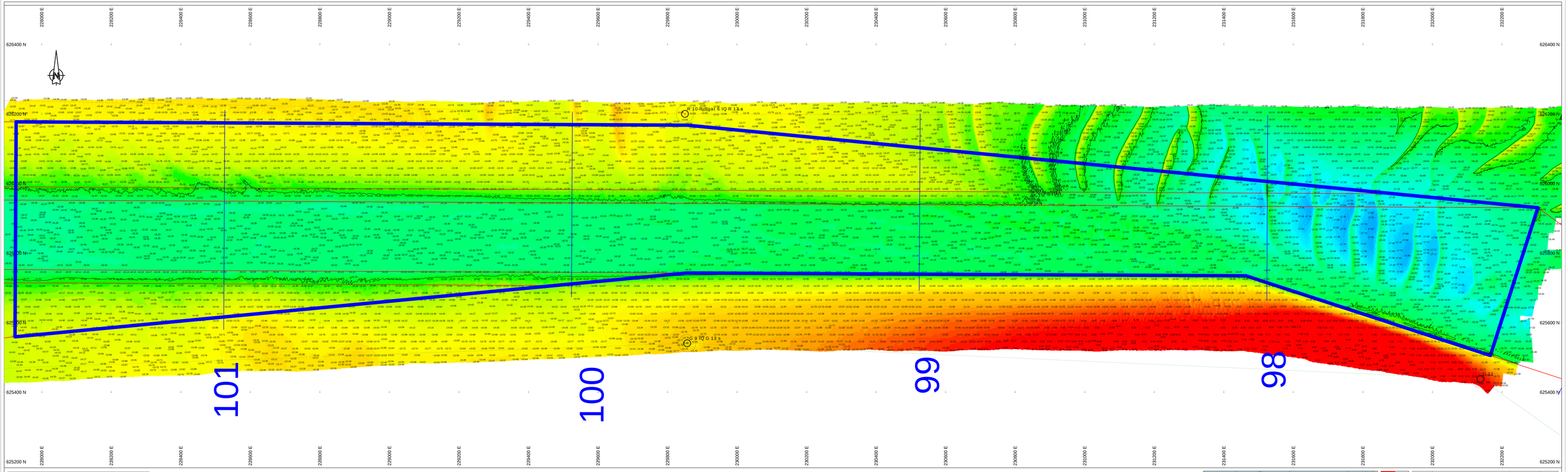

Survey Apparatuur

Survey vaartuig	:	Plein (Van den Herik Sliedrecht)
Echosounder	:	Teledyne RESON SEABAT T50-R
Plaatsbepaling	:	RTK GNSS/Applanix INS30
MRU / heading	:	Applanix Wavemaster
SVP	:	Valeport Swift SVP Profiler / (Valeport mini-SVS(head)
Software	:	Teledyne PDS

Geodetische parameters

Coördinatensysteem	:	Rijksdriehoek
Hoogte/Dieptes	:	RTK
Geodetische Datum	:	Dutch Datum
Projectie	:	RDNAPTRANS 2018

Scale 1:2000

100 m 200 m 300 m

DIEPTECIJFERKAART t.o.v NAP

Dieptekleuren: 1x1m gridcellen t.o.v NAP
Diepte cijfers : minst gepeilde dieptes 1m-cellen in grid 20x20m t.o.v. NAP

Eemsgeul vak A4. Nautische Gegarandeerde diepte: NAP -15.80m / LAT -14.20m

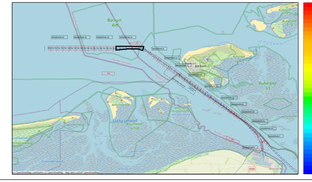
Burgum
A6
A7
Leeuwarden
Drachten
Heerenveen
Joure
Sneek
Bolsward
Makkum
Harlingen
Franeker
Dokkum
Buitenpost
Akkrum
Gaastmeer
Grouw
Hallum
Kootstertille
Oudemirdum
Tjerkgaast
Wolvega
Oldeboorn
Lemmer
Stavoren
Workum
Bakhuizen
Balk
Bergum
Berlikum
Blauwhuis
Burgwerd
Dronrijp
Easterlittens
Eernewoude
Elahuizen
Elsloo
Engelum
Exmorra
Feerwerd
Foxhol
Gerkesklooster
Goutum
Grootegast
Hallum
Hantum
Harkstede
Heeg
Hijum
Hitzum
Hoogezand
Idaerd
Jellum
Jirnsum
Kollum
Lauwersoog
Lekkum
Lemsterland
Leons
Lioessens
Lutjegast
Marrum
Meerkerk
Mensingeweer
Nieuwe Pekela
Nieuwehorne
Nieuwlande
Nieuwolda
Nieuwpoort
Oldehoofsiel
Oldehove
Oldekerk
Oldemarkt
Oldenzijl
Opende
Opmeer
Pieterburen
Pieterzijl
Poortugaal
Rijsbergen
Roodeschool
Rottum
Sappemeer
Scheemda
Schiermonnikoog
Sint Annaparochie
Sint Jacobiparochie
Sint Nicolaasga
Slochteren
Stadskanaal
Stiens
Tjerkwerd
Tolbert
Tonden
Tzum
Vlagtwedde
Vlieland
Vlieten
Vlijmen
Vlissingen
Vlodrop
Vlotbrug
Vlotter
Vlotter
Vlotter