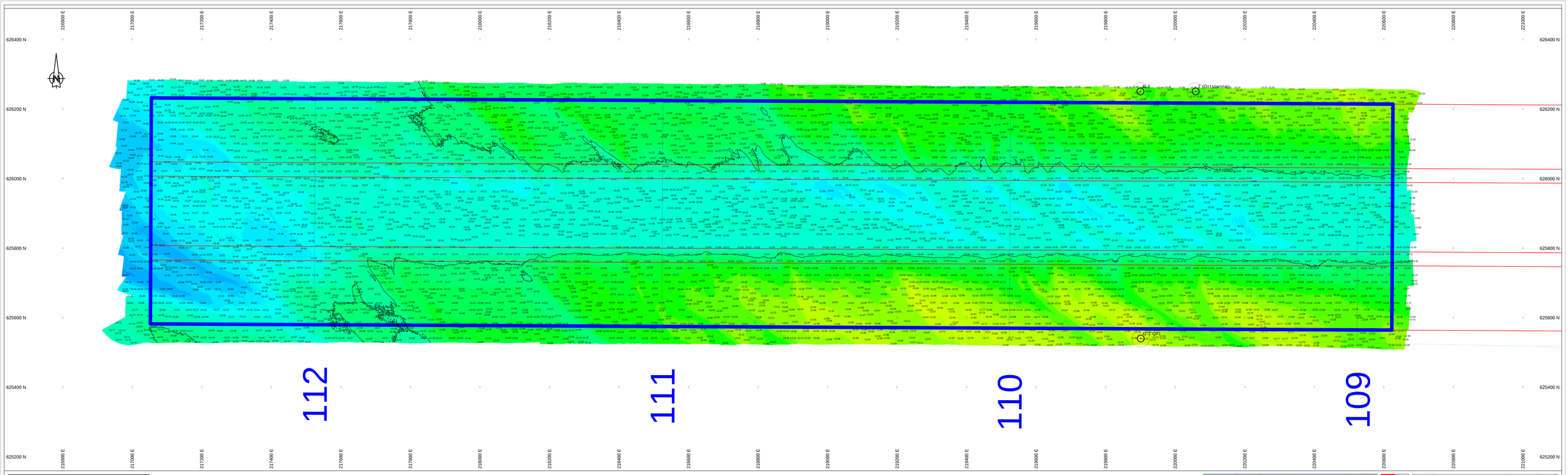

Survey Apparatuur

Survey vaartuig	:	Pien
Echosounder	:	Teledyne RESON SEABAT T50-R
Plaatsbepaling	:	RTK GNSS/Applanix INS30
MRU:	:	Applanix Wavemaster
SVP:	:	Valeport Swift SVP Profiler
Software:	:	PDS2000

Geodetische parameters

Coordinatensysteem	:	Rijksdriehoek
Hoogte/Dieptes	:	RTK
Geodetische Datum	:	Dutch datum
Projectie	:	RDNAPTRANS 2018

Scale 1:2000

100 m 200 m 300 m

DIEPTECIJFERKAART t.o.v LAT

Dieptekleuren: 1x1m gridcellen t.o.v LAT

Dieptecijfers : minst gepeilde dieptes 1m-cellen in grid 20x20m t.o.v. LAT

Eemsgeul vak A1. Nautische Gegarandeerde diepte: NAP -16.10m / LAT -14.50m

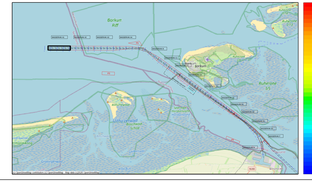
Borkum
Ameland
Schiermonnikoog
Rottumerplaat
Rottumerplaat
Eemshaven
Delfzijl
Uithuizen
Uithuizermeeden
Roodeschool
Bedum
Winsum
Zoutkamp
Leens
Ulrum
Garnwerd
Groningen
Haren
Noordlaren
Slochteren
Hoogezand
Sappemeer
Veendam
Stadskanaal
Winschoten
Bad Nieuweschans
Oude Pekela
Nieuw Scheemda
Scheemda
Midwolda
Heiligerlee
Delfzijl
Appingedam
Loppersum
Middelstum
Vierhuizen
Warffum
Usquert
Eemshaven
Pieterburen
Kloosterburen
Oosterwolde
Leeuwarden
Dokkum
Harlingen
Franeker
Sneek
Drachten
Heerenveen
Joure
Lemmer
Emmeloord
Urk
Kampen
Zwolle
Meppel
Assen
Hoogeveen
Stadskanaal
Coevorden
Emmen
Nieuw-Amsterdam
Ter Apel
Bad Nieuweschans
Winschoten
Oude Pekela
Veendam
Sappemeer
Hoogezand
Slochteren
Haren
Groningen
Noordlaren
Zuidhorn
Grijpskerk
Leek
Roden
Norg
Peize
Anloo
Gieten
Borger
Odoorn
Exloo
Schoonebeek
Klazienaveen