

De ladinggegevens zijn bestemd voor het beheer-, onderzoek- en advieswerk van RWS
 Deze kaart is niet bestemd voor nautisch gebruik

Geodetische informatie		Algemene informatie	
Projectie	: Rijksdriehoekstelsel	Meetvaartuig	Amasus
Geodetische Datum	: Amersfoort	Ingewonnen met	EM2040 multibeam
Ellipsoïde	: Bessel	Standopnemer	Octans
Verticale Datum	: NAP	Softwarepakket	Qinsy / ArcgisPro
Referentiestation	: Referentiestation	Datum vorige opname	februari 2024
Plaatsbepaling	: NETPOS	Betonningsbestand	GDR markeringen
Coördinaten	: Omgerekend van ETRS89 via RDNAPT RANS2008 naar RDNA		

Legenda

- Schelpenwinn2020_2022
- dammen
- lichtlijn
- Nationaal Contact Nummer
- Verspreidings_Actueel
- Baggevakken_Actueel
- Artikel20_2017
- bodbehgrens

Diepte (m)

Gridcelgrootte is 25x25cm
 Dieptecijfer (m) is gebaseerd op een 5*5meter grid

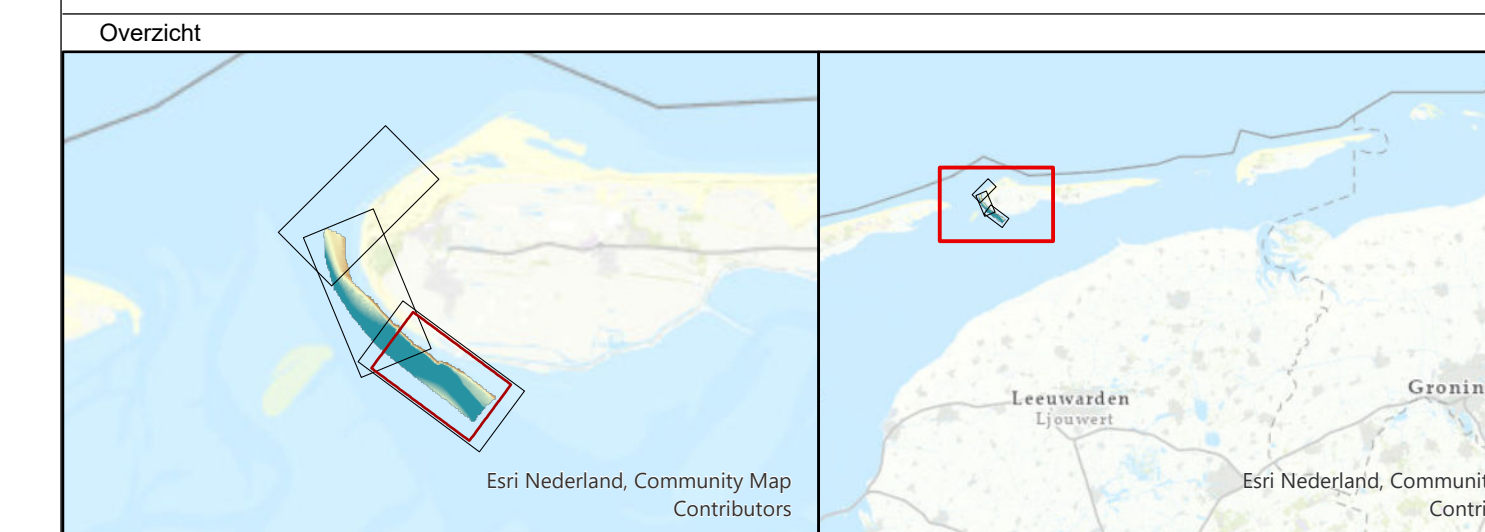

Waddenzee - Borndiep
 Damconstructie zuidwest Ameland
 schaduwkaart
 opname 11 en 12 juli 2024

Opdrachtgever:	Rijkswaterstaat District Noord-Nederland Assen / Grou	PRIS projectcode	24WDZ4014ml7_1
		Kaartnummer	24WDZ4014ml7_1_schaduw
		Kaartserie	Blad 1 van 3
		Normering data	NL norm A
Opdrachtnemer:	Rijkswaterstaat Centrale Informatievoorziening (CIV) Inwinning en Gegevensanalyse (IGA) Mobiël Meten Team 1 Assen	Bestandsnaam	zuidwestKust_Ameland_diepte_new2024.aprx
		Schaal:	1:2500
		getekend	gecontroleerd
		CIV MM Assen	CIV MM Assen
			4 september 2024

Aan deze uitgave kunnen geen rechten worden ontleend.

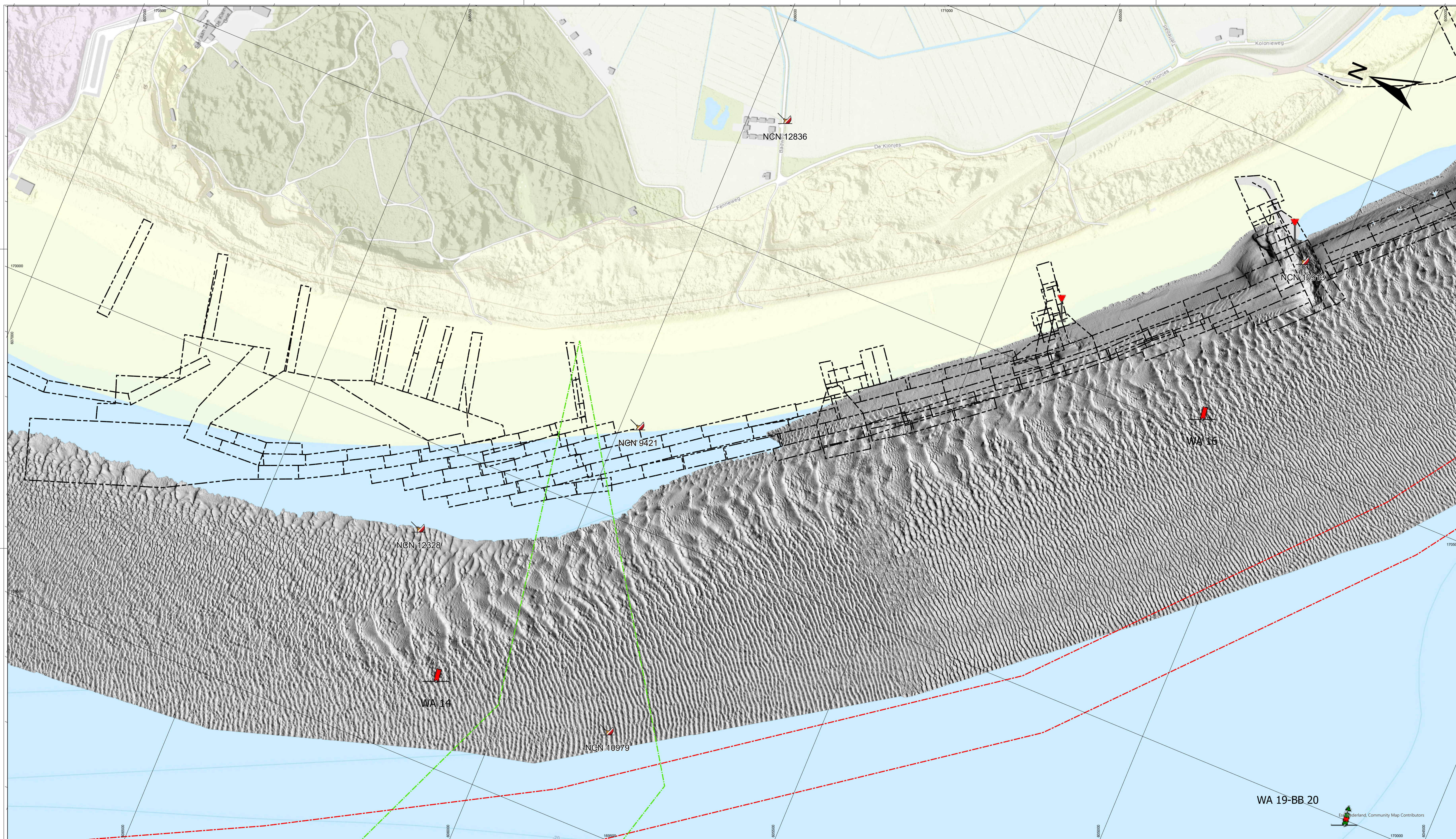

De lodinggegevens zijn bestemd voor het beheer-, onderzoek- en advieswerk van RWS
 Deze kaart is niet bestemd voor nautisch gebruik

Geodetische informatie		Algemene informatie	
Projectie	: Rijksdriehoekstelsel	Meetvaartuig	: Amasus
Geodetische Datum	: Amersfoort	Ingewonnen met	: EM2040 multibeam
Ellipsoïde	: Bessel	Standopnemer	: Octans
Verticale Datum	: NAP	Softwarepakket	: Qinsy / ArcGISPro
Referentiestation	: Referentiestation	Datum vorige opname	: februari 2024
Plaatsbepaling	: NETPOS	Betonningsbestand	: GDR markeringen
Coördinaten	: Omgerekend van ETRS89 via RDNAPT RANS2008 naar RDNAP		

Legenda

- Schelpenwinn2020_2022
- dammen
- lichtlijn
- Nationaal Contact Nummer
- Verspreidings_Actueel
- Baggevakken_Actueel
- Artikel20_2017
- bodbehegrens
- TELECOM

Diepte (m)

0
-15

Layer

Gridelgrootte is 25x25cm
 Dieptecijfer (m) is gebaseerd op een 5*5meter grid

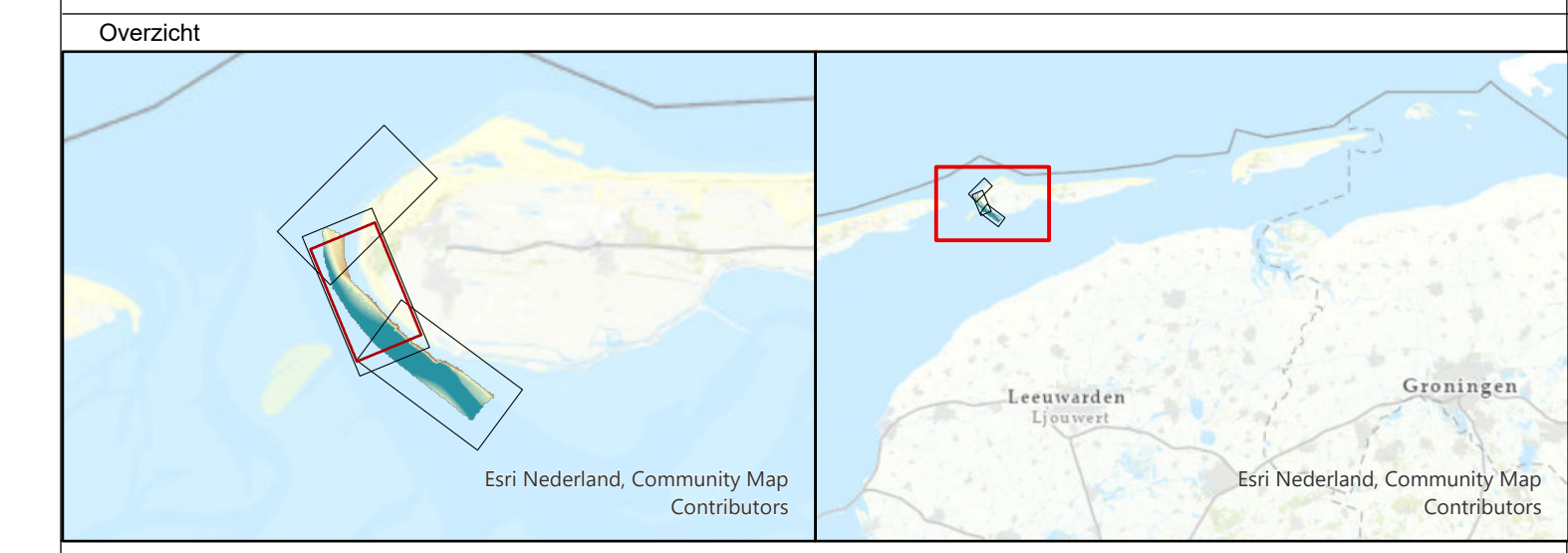

Waddenzee - Borndiep
 Damconstructie zuidwest Ameland
 schaduwkaart
 opname 11 en 12 juli 2024

Opdrachtgever:	Rijkswaterstaat District Noord-Nederland Assen / Grou	PRIS projectcode	24WDZ4014ml7_1
		Kaartnummer	24WDZ4014ml7_1_schaduw
		Bladserie	Blad 2 van 3
		Normering data	NL norm A
Opdrachtnemer:	Rijkswaterstaat Centrale Informatievoorziening (CIV) Inwinning en Gegevensanalyse (IGA) Mobiel Meten Team 1 Assen	Bestandsnaam	zuidwestKust_Ameland_diepte_new2024.aprx
		Schaal:	1:2500
		getekend	gecontroleerd
		CIV MM Assen	CIV MM Assen
			4 september 2024

Aan deze uitgave kunnen geen rechten worden ontleend.

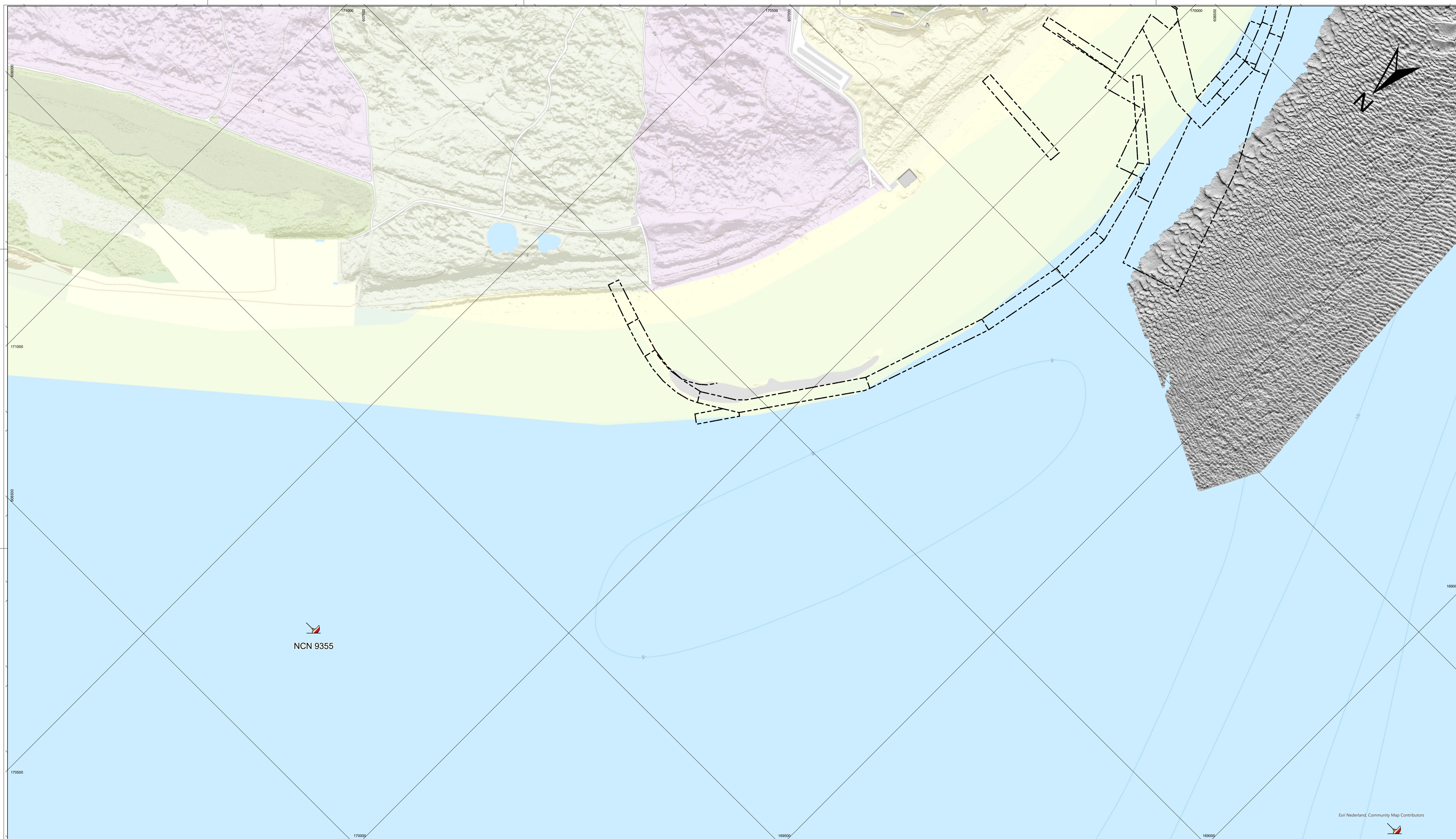

NCN 9355

De lodinggegevens zijn bestemd voor het beheer-, onderzoek- en advieswerk van RWS
 Deze kaart is niet bestemd voor nautisch gebruik

Geodetische informatie		Algemene informatie	
Projectie	: Rijksdriehoekstelsel	Meetvaartuig	: Amasus
Geodetische Datum	: Amersfoort	Ingewonnen met	: EM2040 multibeam
Ellipsoïde	: Bessel	Standopnemer	: Octans
Verticale Datum	: NAP	Softwarepakket	: Qinsy / ArcgisPro
Referentiestation	: Referentiestation	Datum vorige opname	: februari 2024
Plaatsbepaling	: NETPOS	Betonningsbestand	: GDR markeringen
Coördinaten	: Omgekeerd van ETRS89 via RDNAPT RANS2008 naar RDNAP		

Legenda

Schelpenwinn2020_2022
 dammen
 lichtlijn
 Nationaal Contact Nummer
 Verspreidings_Actueel
 Baggervakken_Actueel
 Artikel20_2017
 bodbegrens

Diepte (m)

0
 -15

Gridcelgrootte is 25x25cm
 Dieptecijfer (m) is gebaseerd op een 5*5meter grid

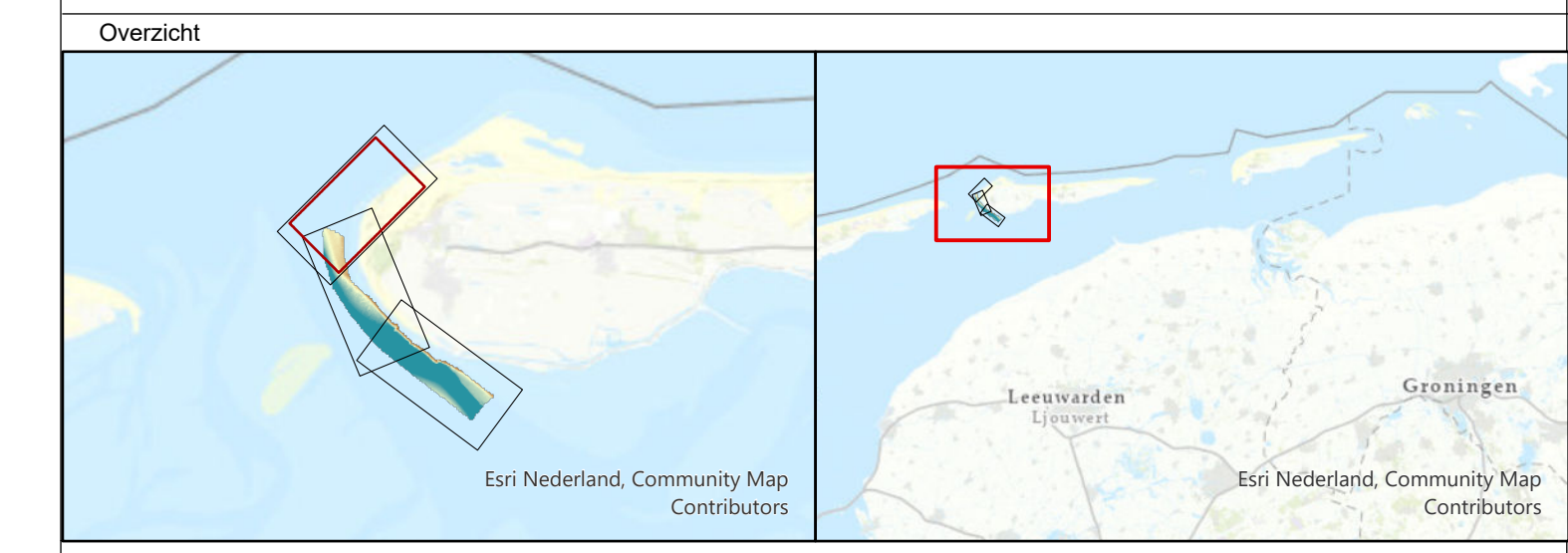

Waddenzee - Borndiep

Damconstructie zuidwest Ameland
 schaduwkaart
 opname 11 en 12 juli 2024

Opdrachtgever:	Rijkswaterstaat District Noord-Nederland Assen / Grou	PRS projectcode	24WDZ4014m17_1
		Kaartnummer	24WDZ4014m17_1_schaduw
Opdrachtnemer:	Rijkswaterstaat Centrale Informatievoorziening (CIV) Inwinning en Gegevensanalyse (IGA) Mobiel Meten Team 1 Assen	Bestandsnaam	zuidwestKust_Ameland_diepte_new2024.aprx
		Schaal: 1:2500	0 12.5 25 50 75 100 meters
		getekend	gecontroleerd
		CIV MM Assen	CIV MM Assen
		4 september 2024	

Aan deze uitgave kunnen geen rechten worden ontleend.