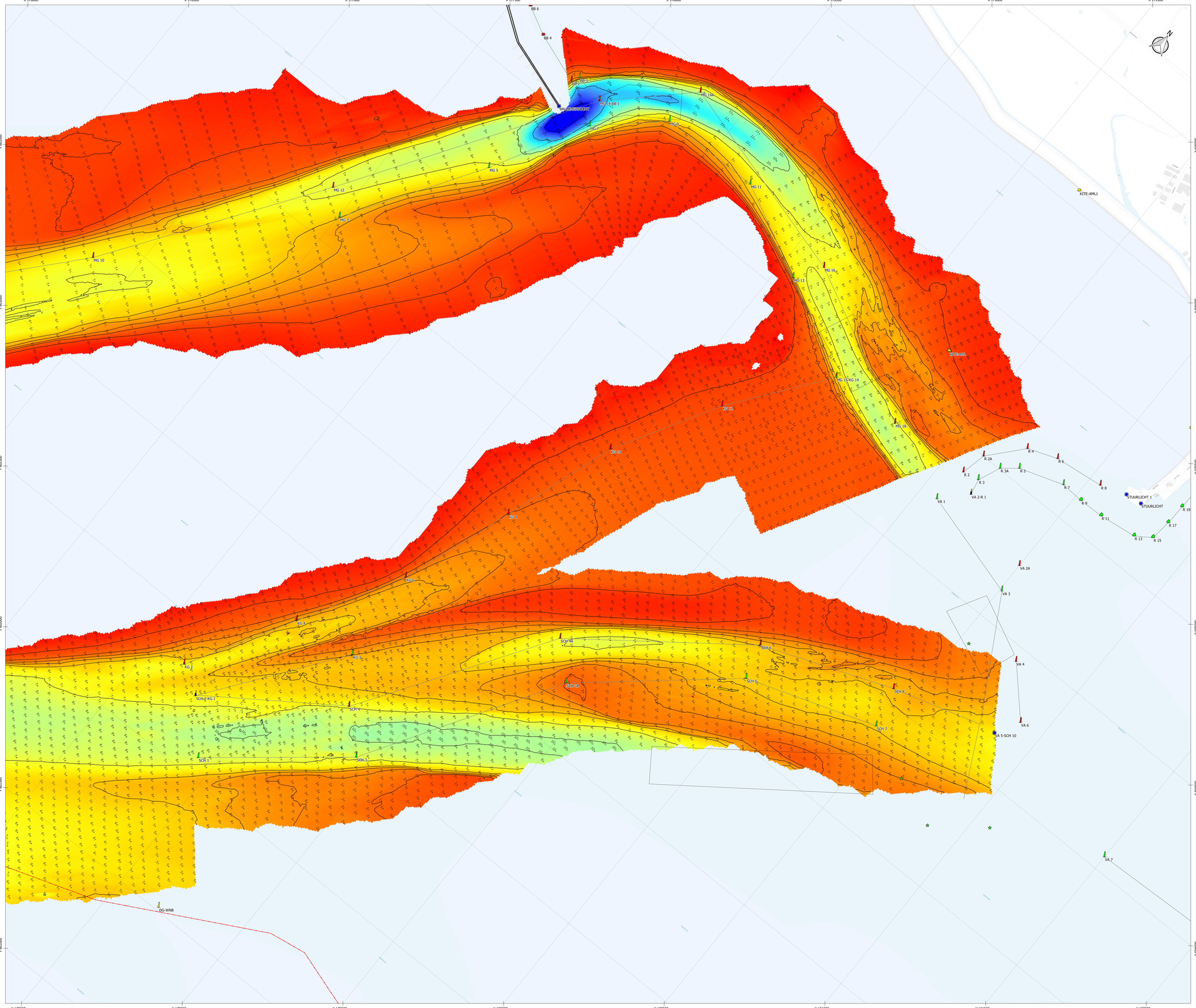

Geodetische informatie

Projectie	Rijksdriehoeksstelsel
Referentievlak	NAP
Hoogtecorrectie	06-GPS
Transformatie	Omgerekend van ETRS89 via RDNAPTRANS naar REMAP

Algemene informatie

Meetvaartuig(en)	Seahunter,VanRee, Zenit
Dieptesensor(en)	Kongsberg EA440, Narrowund 215
Plaatsbepaling	Advanced Navigation Certus, Novatel PRO
Multisensor(en)	Advanced Navigation Certus, SBG Ellipse, SMC S-108
Datum vorige opname	7, 8 maart, 2 mei 2023
Invoersoftware	Qinsy 9
Verwerkingssoftware	Qinsy 9
Presentatiesoftware	QGIS 3.22

Legenda

- Strraiklen
- Obstakels
- Redevaklen
- Lichtenlijn aanloop Delfzijl
- Lichtlijn
- Ankergebieden
- Norried kabel
- Kabels en leidingen buiten gebruik
- Gasleidingen
- Vloeistof leidingen
- Electriciteits kabels
- Data en Telecom kabels
- Kabel en leidingstraten
- Zeeenergie kabel
- Connector kabel
- Buitengaats lijn
- Dammen
- Strandhoofden Vlieland
- Zinkstukken
- Vierhuizergat Geulwand
- Vlieland Geulwand
- Mosselz
- MZI Installatie
- Artikel 20
- Bodembeheergrens
- Betwistgebied lijn
- Betwistgebied
- Oude dam
- Schelpwingebied
- Verspreidingsvakken

Kleuren Legenda (m onder N.A.P):

Opmerkingen:
-Diepteprint: aangeroofde 5x5m (gemiddeld)
-Diepteprint: elke 30m (gemiddeld)

-kg dieptecijfer onder referentievlak
kg dieptecijfer boven referentievlak

-Betonning Bestand: 08-03-2024

Deze kaart is niet bestemd voor nautisch gebruik.
De lodinggegevens zijn bestemd voor het beheer-, onderzoeks- en advieswerk van RWS.

Overzicht groot — Schaal:1:2.000.000

Overzicht klein — Schaal:1:600.000

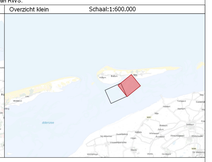

Waddenzee Borndiep

Vaargeulen Dantzig-, Molengat-, Kikkert- en Scheepsgat

Opname datum: 28,29 februari 2024

Opdrachtgever:

Rijkswaterstaat
Ministerie van Infrastructuur en Waterstaat

Opdrachtnemer:

DEEP B.V.
Hydrografie en Geofysica

Project	P4200
PRS projectcode	24WDZ4301N2_1,24WDZ6539N2_1, 24WDZ6541N2_1, 24WDZ6537N2_1
Kaartnummer	NNDW_2024-75167
Kaartseie	blad 2 van 2
Normering data	NL Norm B Hydrografie
Formaat	ISO A0
Schaal	1:5000

0 100 200 300 400 meters

getekend	gecontroleerd
MHI	DDF
04-03-2024	14-03-2024