

De lodinggegevens zijn bestemd voor het beheer, onderzoek- en advieswerk van RWS

Deze kaart is niet bestemd voor nautisch gebruik

Geodetische informatie	Algemene informatie
Projectie : Rijksdriehoekstelsel Referentievlak : NAP Hoogtecoördinaat : NETPOS Plaatsbepaling : GPS-RTK Transformatie : Omgekeerd van ETRS89 via RDNAPTRANS2018 naar RDNAP	Meetvaartag : Amasus Ingevoeren met : EMODnet multibeam 320 kHz Systeem : Oxtans IV Softwarepakket : Cinty / ARCCIS Datum vorige opname : maart 2023 Bestemmingsbestand : district NN / GDR Markeringen Status

Legenda	Passerstrook omschrijving
<ul style="list-style-type: none"> <li>Baggervak</li> <li>lichtlijn</li> <li>Verspreidings_Actueel</li> <li>Klapsteltje_eems</li> <li>bodbeheers</li> <li>betwistgebied_2</li> <li>betwistgebied</li> <li>Kilometering</li> </ul>	<ul style="list-style-type: none"> <li>zuidkant</li> <li>noordkant</li> <li>midvaarwater</li> <li>leidingen_waddenze</li> <li>NORNED</li> <li>TYCOM</li> </ul>



**Eems-Dollard Estuarium**  
**Overzicht aanloop Eemshaven incl. Rede**

opname 26 januari t/m 19 februari 2024

Opdrachtgever:	Rijkswaterstaat District Noord-Nederland Oost / West Assen / Grou	PRIS projectcode: 24EMD8001m1_1 Kaartnummer: 24EMD8001m1_1_diepte Kaartserie: Blad 1 van 2 Normering data: NL Norm A Formaat: A0 Schaal: 1:5000
Opdrachtnemer:	Rijkswaterstaat Centrale Informatievoorziening (CIV) Middel Meien Assen	Celsteek: Georectificeerd 26-2-2024



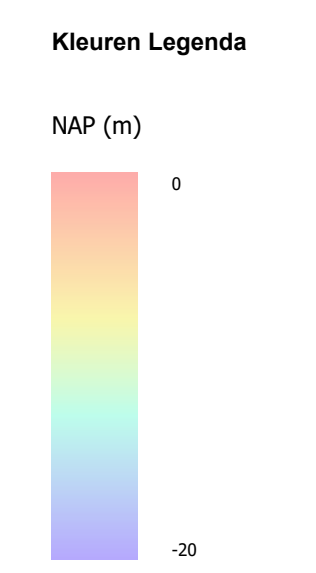
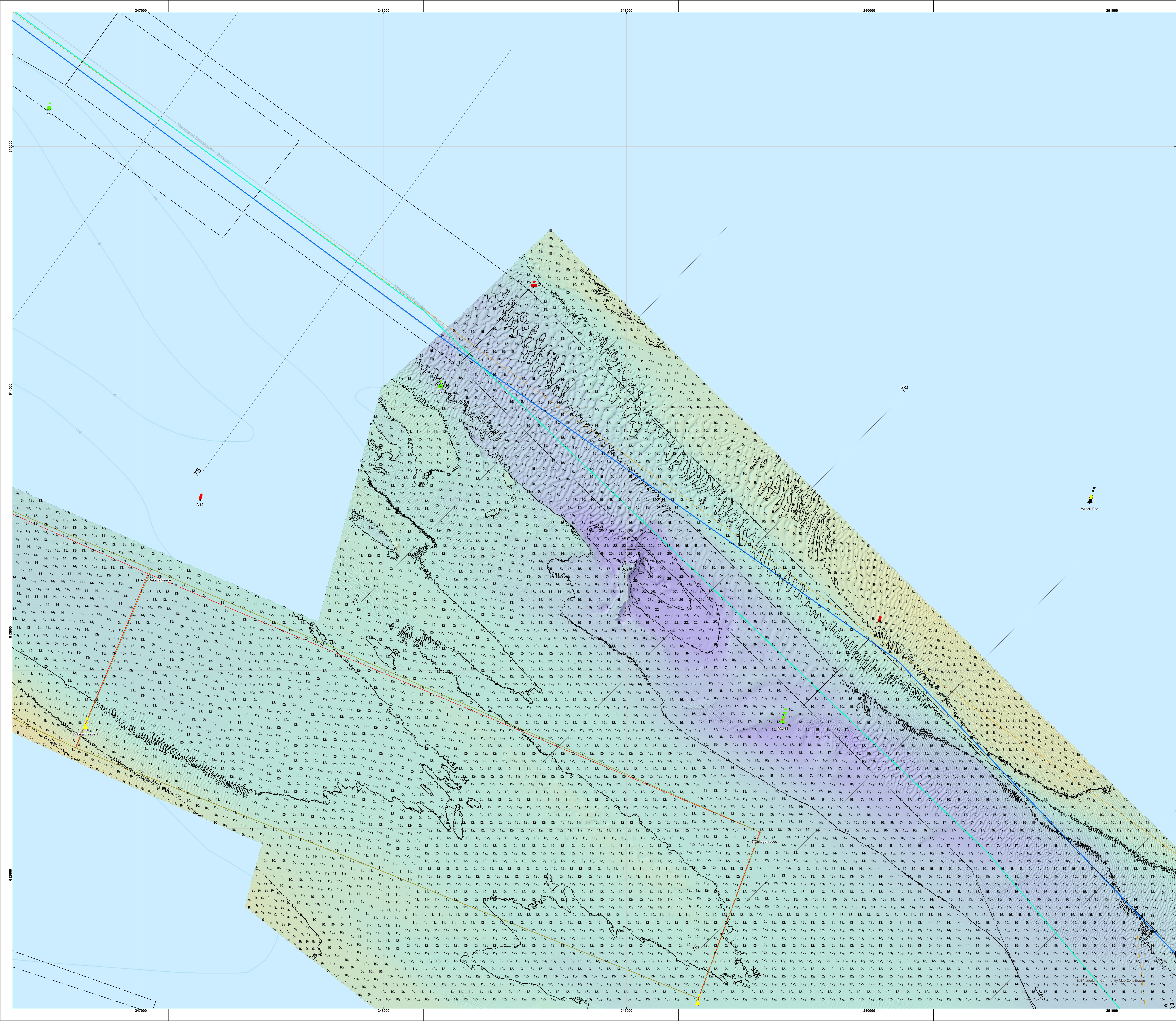
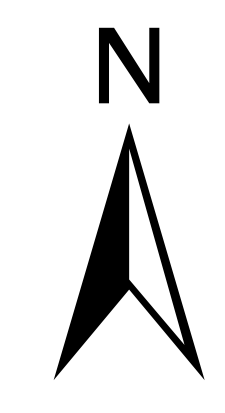

De lodinggegevens zijn bestemd voor het beheer, onderzoek- en advieswerk van RWS

Deze kaart is niet bestemd voor nautisch gebruik

Geodetische informatie	Algemene informatie
Projectie : Rijksdriehoekstelsel	Mechtype : Amasus
Referentievlak : NAP	Software : EM404C multibeam 320 kHz
Hoogtecoördinaat : NETPOS	Stations : Oltans IV
Plaatsbepaling : GPS-RTK	Softwarepakket : Candy ARCCIS
Transformatie : Omgezet van ETRS89 via RD/NAPTRANS2018 naar RD/NAP	Datum vorige opname : maart 2023
	Betrouwingsbestand : district NN / GDR Markeringen
	Status :

Legenda	
Baggevak	betwistgebied
lichtlijn	Kilometreering
Verspreidings_Actueel	Passeroestrook omschrijv
Klapstelte_eems	zuidkant
bodbegrens	noordkant
betwistgebied_2	midwaater



**Eems-Dollard Estuarium**  
Overzicht aanloop Eemshaven incl. Rede

opname 26 januari t/m 19 februari 2024

Opdrachtgever:	Rijkswaterstaat District Noord-Nederland Oost / West Assen / Grou	PRS projectcode: 24EMD8001m1_1 Kaartnummer: 24EMD8001m1_1_diepte Kaartserie: Blad 2 van 2 Normering data: NL Norm A Formaat: A0 Schaal: 1:5000
Opdrachtnemer:	Rijkswaterstaat Centrale Informatievoorziening (CIV) Mabel Meien Assen	Geleidend: Geointellect CIV/MM 26-2-2024

Alle data zijn auteursrechtelijk beschermd.