

De lodinggegevens zijn bestemd voor het beheer, onderzoek- en advieswerk van RWS  
Deze kaart is niet bestemd voor nautisch gebruik

Geodetische informatie	Algemene informatie
Projectie : Rijksdriehoekstelsel	Meesvaartuig : Armasus
Referentievlak : NAP	Ingevoeren met : EM4040C multibeam 320 kHz
Hoogtecorrectie : NETPOS	Stansoftware : Octans IV
Plaatsbepaling : GPS-RTK	Gebruikt : CHERRY / ARCCIS
Transformatie : 1. Omgekeerd van ETRS89 via RDNAPTRANS2018 naar RDNAF	Datum vorige opname : maart 2023
	Betrijvingsbestand : district NN / GDR Markeringen
	Status : -

Legenda	Passeerstroom omschrijving
Nationaal Contact Nummer 240123	Klommetring
Baggevaak	zuidkant
Ichtlijn	noordkant
Verspreidings_Actueel	midvaanwater
Klapstelsel_eems	leidingen_waddenzee
botbeheergrens	NORRED
betwistgebied_2	TYCOM
betwistgebied	

**Kaart is in RDNAF**

Overzicht\_groot 1:2000000      Overzicht\_klein 1:50000

Eems-Dollard Estuarium	
Overzicht aanloop Eemshaven incl. Rede	
opname 26 januari t/m 19 februari 2024	
Opmaker:	Rijkswaterstaat District Noord-Nederland Oost / West Assen / Grou
PRs projectcode:	24EMD8001m1_1
Kaartnummer:	24EMD8001m1_1_schaduw
Kaartserie:	Blad 1 van 2
Normering data:	NL Norm A
Formaat:	A0
Schaal:	1:5000
Opmaker:	Rijkswaterstaat Centrale Informatievoorziening (CIV) Assen
Celtekend:	CIV MM
Gecontroleerd:	Gecontroleerd
26-2-2024	

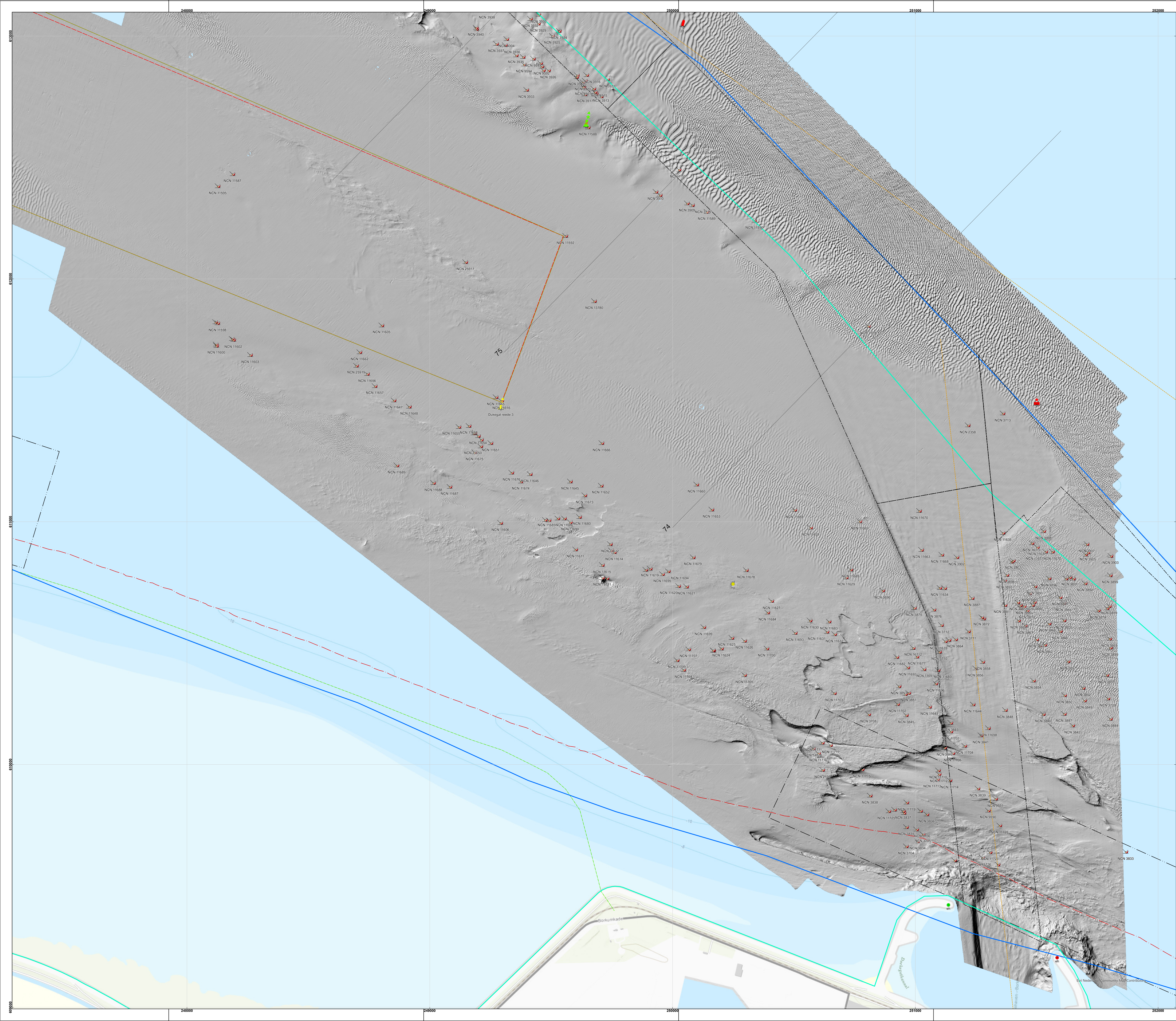

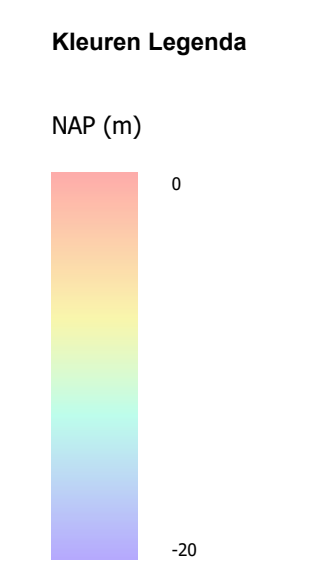
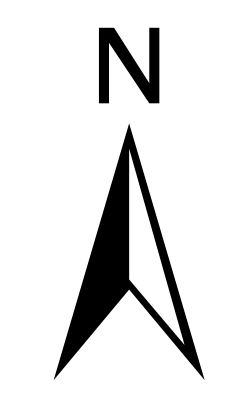
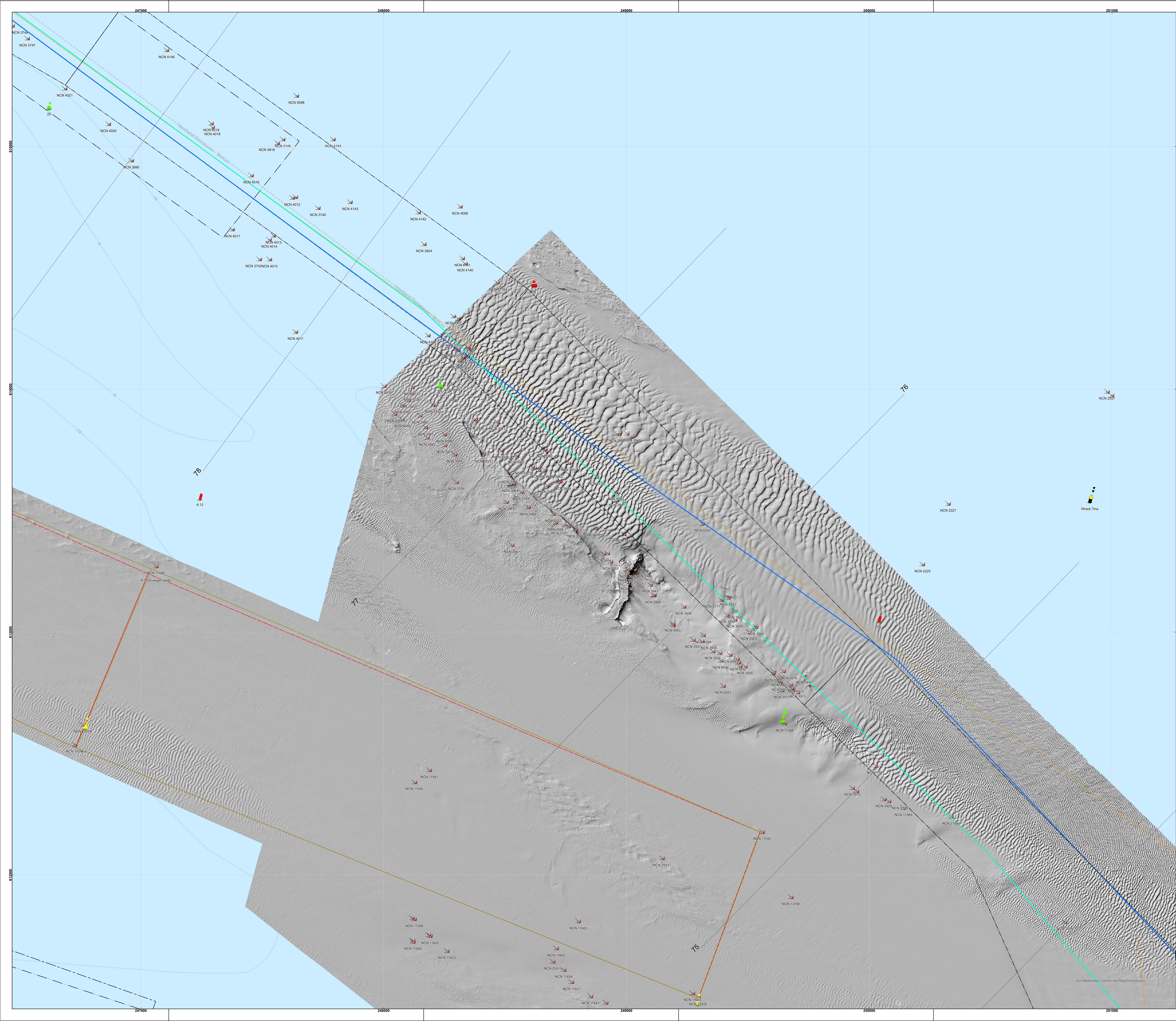

De lodinggegevens zijn bestemd voor het beheer, onderzoek- en advieswerk van RWS  
Deze kaart is niet bestemd voor nautisch gebruik

Geodetische informatie	Algemene informatie
Projectie : Rijksdriehoekstelsel Referentievlak : NAP Hoogtecorrectie : NETPOS Plaatsbepaling : GPS-RTK Transformatie : Omgerekend van ETRS89 via RDNAPTRANS2018 naar RDNAAP	Meetvaartuig : Amasus Ingevoeren met : EMD040C multibeam 320 kHz Standaardpremer : Octans IV Softwarepakket : Chirp / ARCCIS Datum vorige opname : maart 2023 Bestemmingsbestand : district NN / GDR Markeringen Status :

Legenda	Gridgrootte raster en dieptelijnen is 1x1 meter Dieptecolor (m) is gebaseerd op onderste punt in een gridcel van 20'25 meter
<ul style="list-style-type: none"> <li> Nationaal Contact Nummer 240123</li> <li> Baggevak</li> <li> Ichtlijn</li> <li> Verspreidings_Actueel</li> <li> Klapstelsel_eems</li> <li> Botdehgrens</li> <li> bewatgebied_2</li> </ul>	<ul style="list-style-type: none"> <li> bewatgebied</li> <li> Kilometreering</li> <li> Passeerstroom omschrijving</li> <li> zuidkant</li> <li> noordkant</li> <li> midvaanwater</li> </ul>



**Eems-Dollard Estuarium**  
Overzicht aanloop Eemshaven incl. Rede

opname 26 januari t/m 19 februari 2024

Opmettende:  Rijkswaterstaat District Noord-Nederland Oost / West Assen / Grou	PRS projectcode 24EMD8001m1_1 Kaartnummer 24EMD8001m1_1_schaduw Kaartserie Blad 2 van 2 Normering data NL Norm A Formaat A0 Schaal: 1:50000
	Opmettende:  Rijkswaterstaat Centrale Informatievoorziening (CIV) Assen

Alle RWS-gegevens kunnen geen rechten wettelijk opleveren