

Geodetische informatie		Algemene informatie	
Projectie	: RD/NAPTRANS	Positie	: Applanix Wavemaster (Trimble)
Geodetische Datum	: ETRS89	Diepte	: Reson T20 Dual Head
Ellipsoïde	: Bessel 1841	Meesfrequentie	: 240 kHz
Verticale Datum	: NAP	Koers	: Applanix Wavemaster
Referentiestation	: VRS NOW	Scheefstand	: Applanix Wavemaster
Positionering	: GPS RTK	Opnamevaartuig	: SV Etra
		Inswinsoftware	: PDS2000 Versie 4.4.3.0
		Verwerkingssoftware	: Autoclean 2023.3.1
		Presentatiesoftware	: PDS2000 Versie 4.4.10.5

Legenda		Kleuren legenda	
	: ACTLEEL_Baggervakken_Verspreidingsvakken		: 7.00
	: Contourlijnen		: 5.00
	: Contourlijn 3.5m		: 4.00
			: 3.50
			: 3.00
			: 2.00

Datum boeienbestand: 21-12-2023

Zichtbare raster en dieptelijnen gebaseerd op 1x1m raster (gemiddeld).

Overzicht Schaal: 1:75000

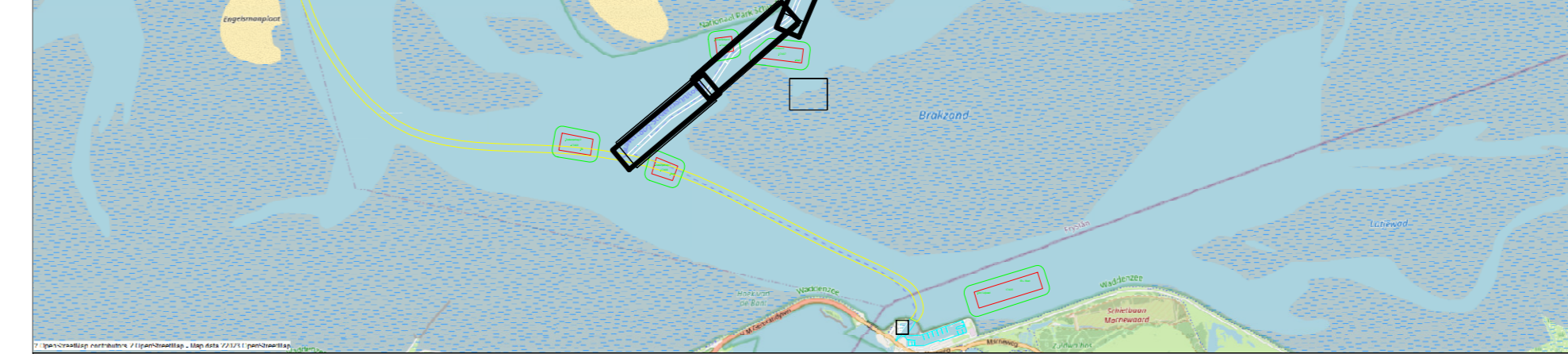

Waddenzee - Friesche Zeegat

Lauwersoog - Schiermonnikoog t.o.v. NAP

3 januari 2024

Oprichtgever:	PRS projectcode	24WDZ601m1_277	
	Kaartnummer	24WDZ601m1_277_01	
	Kwartserie	blad 1 van 2	
	Nomering data	NL Norm A Hydrografie	
	Formaat	AO	
Oprichtrener:	Bestandsnaam	277_20240103_Friesche Zeegat_MB_1x1.dtm	
	Schaal: 1:2000		
	Getekend	Gezien	Akkoord
	HN	WR	