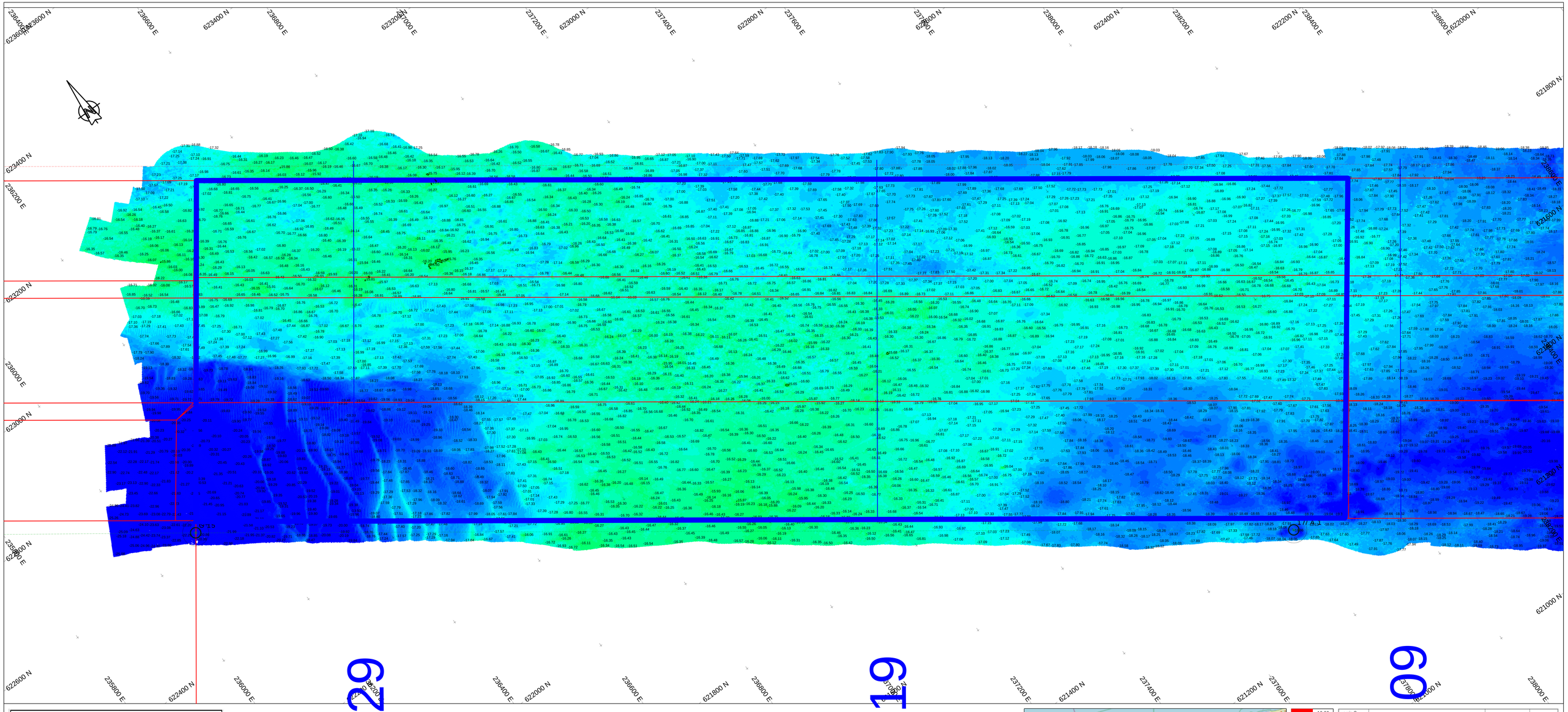


## Survey Apparatuur

| | | |
|---|---|---|
| Survey vaartuig | : | Pien ( Van den Herik Sliedrecht) |
| Echosounder | : | Teledyne RESON SEABAT T50-R |
| Plaatbepaling | : | RTK GNSS/Applanix INS30 |
| MRU / heading | : | Applanix Wavemaster |
| SVP | : | Valeport Swift SVP Profiler / (Valeport mini-SVS(head) |
| Scftware | : | Teledyne PDS |

## Geodetische parameters

| | | |
|---|---|---|
| Coördinatensysteem | : | Rijksdriehoek |
| Hoogte/Dieptes | : | RTK |
| Geodetische Datum | : | Dutch Datum |
| Projectie | : | RDNAPTRANS 2018 |

Scale 1:2000

100 m 200 m 300 m

# DIEPTECIJFERKAART t.o.v NAP

**Dieptekleuren: 1x1m gridcellen t.o.v NAP**
**Dieptecijfers : minst gepeilde dieptes 1m-cellen in grid 20x20m t.o.v. NAP**

Eemsgeul vak C2. Nautische Gegarandeerde diepte: NAP -15.90m / LAT -14.20m

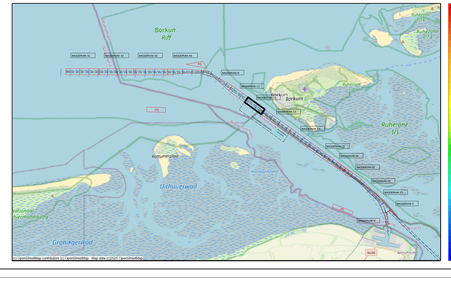
Borkum
Rif
Eemshaven
Delfzijl
Uithuizermeeden
Uithuizermeer
Zoutkamp
Ruiten
Grootegast
Leek
Roodehaan
Ulrumerpolder
Ulrumerdiep
Ulrumerdijk
Ulrumerweg
Ulrumerpolderweg
Ulrumerpolderweg
Ulrumerpolder