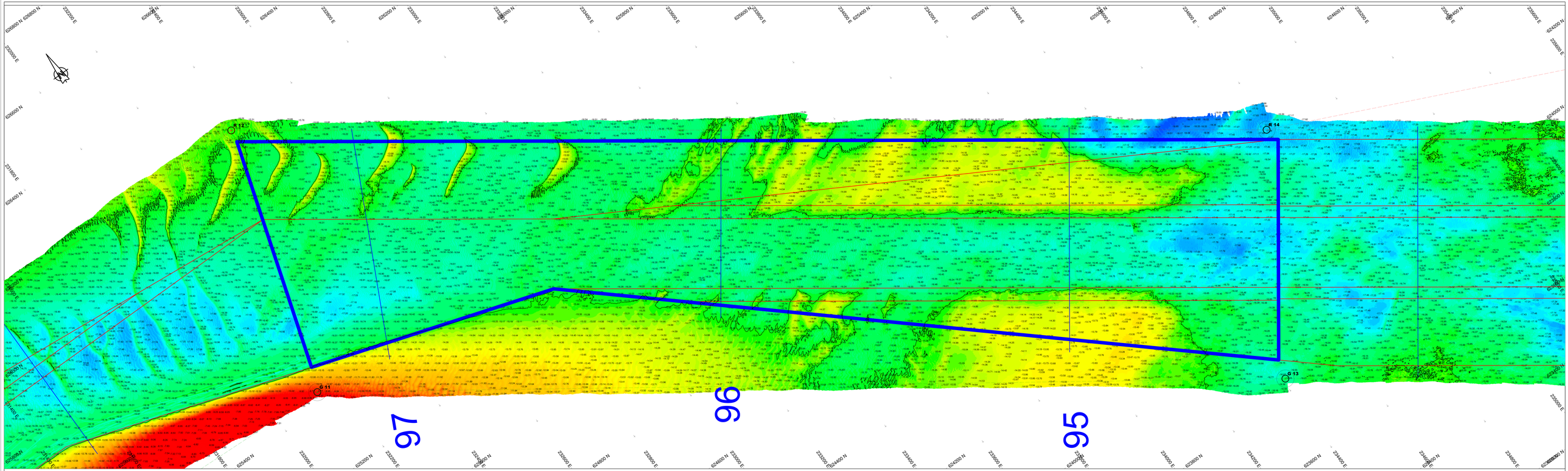


## Survey Apparatuur

| | | |
|---|---|---|
| Survey vaartuig | : | Pion |
| Echosounder | : | Teledyne RESON SEABAT T50-R |
| Plaatsbepaling | : | RTK GNSS/Applanix iNS30 |
| MRU: | : | Applanix Wavemaster |
| SVP: | : | Valeport Swift SVP Profiler |
| Software: | : | PDS2000 |

## Geodetische parameters

| | | |
|---|---|---|
| Coordinatensysteem | : | Rijksdriehoek |
| Hoogte/Dieptes | : | RTK |
| Geodetische Datum | : | Dutch datum |
| Projectie | : | RDNAPTRANS 2018 |

Scale 1:2000

100 m 200 m 300 m

# DIEPTECIJFERKAART t.o.v NAP

**Dieptekleuren: 1x1m gridcellen t.o.v NAP**
**Diepte cijfers : minst gepeilde dieptes 1m-cellen in grid 20x20m t.o.v. NAP**

**Eemsgeul vak B. Nautische Gegarandeerde diepte: NAP -15.70m / LAT -14.00m**

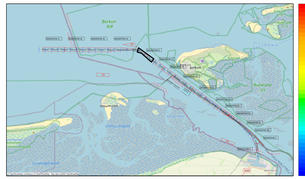
Borkum
Eemshaven
Delfzijl
Uithuizermeeden
Leermens
Bedum
Groningen
Haren
Zuidlaren
Assen
Emmen
Hoogezand
Sappemeer
Veendam
Stadskanaal
Winschoten
Bad Nieuweschans
Oude Pekela