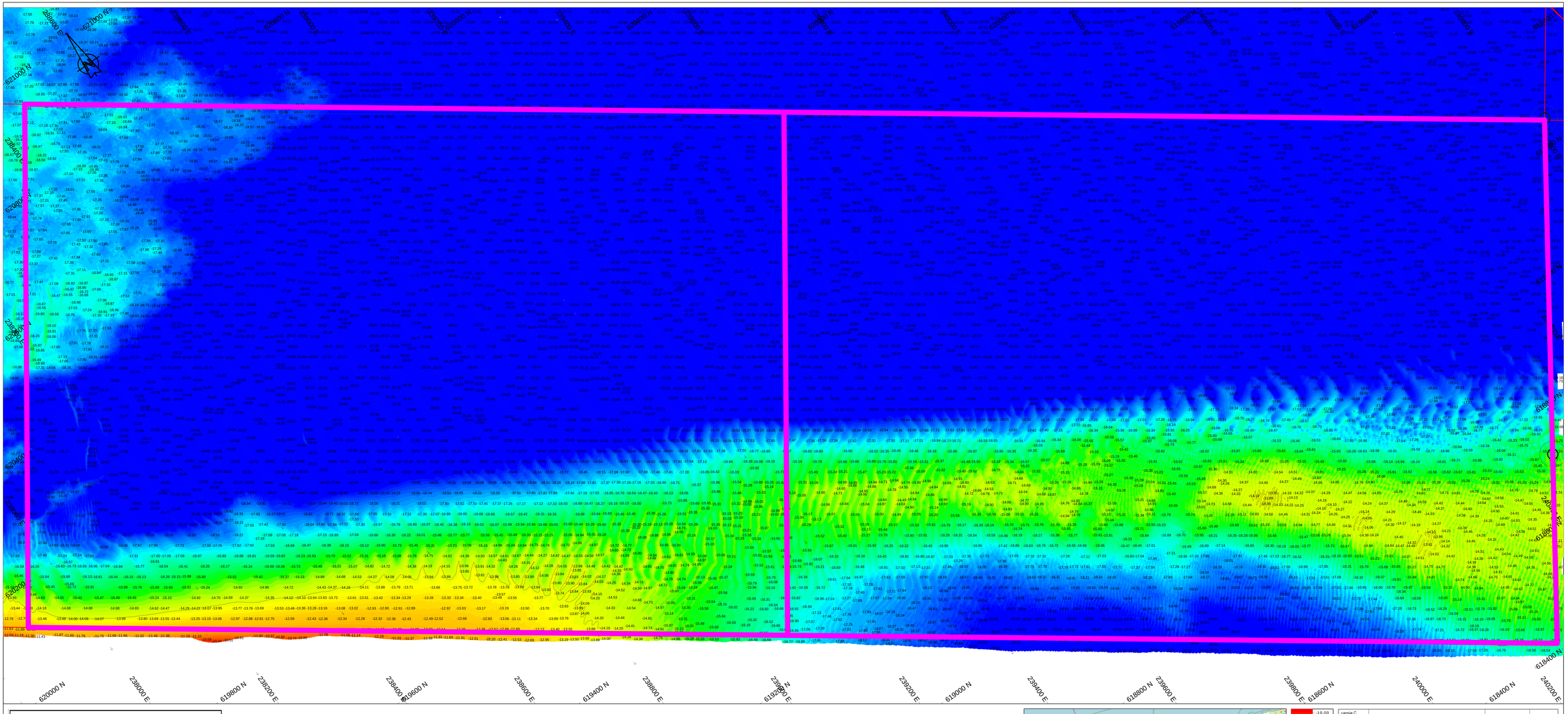

Survey Apparatuur

Survey vaartuig	:	Pien (Van den Herik Sliedrecht)
Echosounder	:	Teledyne RESON SEABAT T50-R
Plaatbepaling	:	RTK GNSS/Applanix INS30
MRU / heading	:	Applanix Wavemaster
SVP	:	Valeport Swift SVP Profiler / (Valeport mini-SVS(head)
Software	:	Teledyne PDS

Geodetische parameters

Coördinatensysteem	:	Rijksdriehoek
Hoogte/Dieptes	:	RTK
Geodetische Datum	:	Dutch Datum
Projectie	:	RDNAPTRANS 2018

Scale 1:2000

100 m 200 m 300 m

DIEPTECIJFERKAART t.o.v LAT

Dieptekleuren: 1x1m gridcellen t.o.v LAT
Dieptecijfers : minst gepeilde dieptes 1m-cellen in grid 20x20m t.o.v. LAT

Eemsgeul Incidentele Ligplaats 3&4. Nautische Gegarandeerde diepte: NAP -15.90m / LAT -14.20m

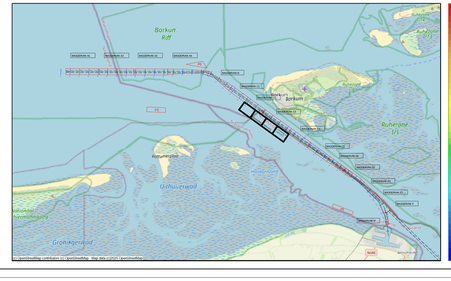
Borkum
Borkum Riff
Ruhrorter Grund
Uithuizermeeden
Bierum
Delfzijl
Farmsum
Appingedam
Leermens
Stedum
Loppersum
Garnwerd
Roodeschool
Winsum
Baflo
Leek
Tolbert
Noordbroek
Hoogezand
Sappemeer
Zuidbroek
Kropswolde
Slochteren
Tjuchemeer
Siddeburen
Westerlauwersland
Leermens
Grootegast
Zuidhorn
Lauwersoog
Grootegastermeer
Grootegastermeer
Grootegastermeer