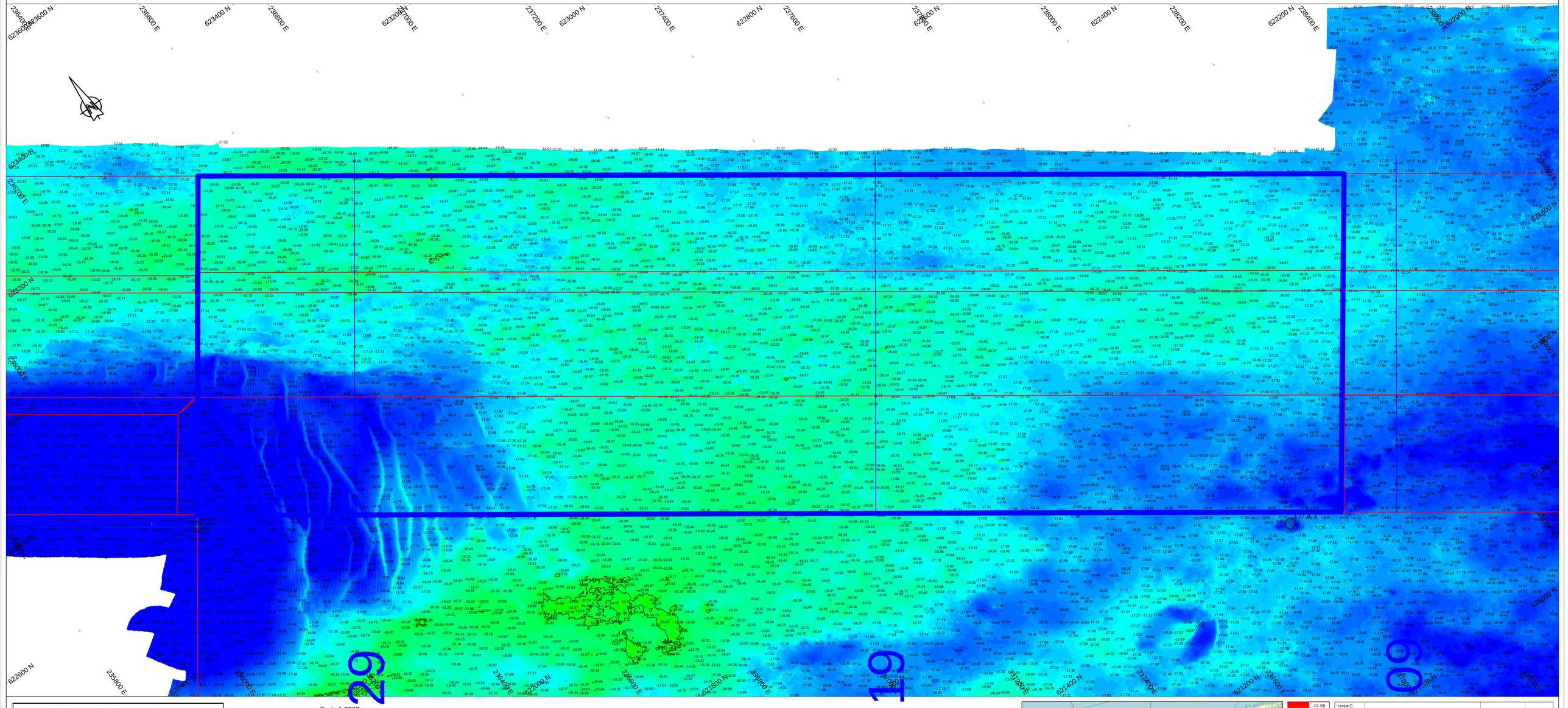

Survey Apparatuur

Survey vaartuig	:	Plen (Van den Herik Sliedrecht)
Echosounder	:	Teledyne RESON SEABAT T50-R
Plaatbepaling	:	RTK GNSS/Applanix INS30
MRU / heading	:	Applanix Wavemaster
SVP	:	Valeport Swift SVP Profiler / (Valeport mini-SVS(head)
Software	:	Teledyne PDS

Geodetische parameters

Coördinatensysteem	:	Rijksdriehoek
Hoogte/Dieptes	:	RTK
Geodetische Datum	:	Dutch Datum
Projectie	:	RDNAPTRANS 2018

Scale 1:2000

100 m 200 m 300 m

DIEPTECIJFERKAART t.o.v NAP

Dieptekleuren: 1x1m gridcellen t.o.v NAP
Dieptecijfers : minst gepeilde dieptes 1m-cellen in grid 20x20m t.o.v. NAP

Eemsgeul vak C2. Nautische Gegarandeerde diepte: NAP -15.90m / LAT -14.20m

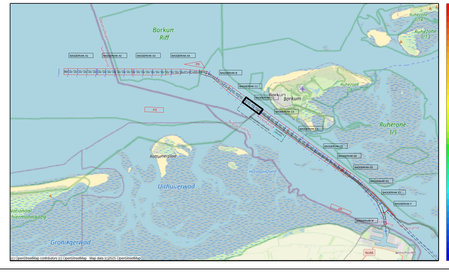
Borkum
Borkum
Ruhrorter
Uithuizermeeden
Bierum
Zeerijp
Leermens
Garmerwolde
Groningen
Groningerpoort
Groningerwoud
Zuidbroek
Kropswolde
Winschoten
Veendam
Wildervank
Stadskanaal
Musselkanaal
Ter Apel
Sellingen
Winschoten
Bad Nieuweschans
Bad Nieuweschans
Oude Pekela
Nieuwe Pekela