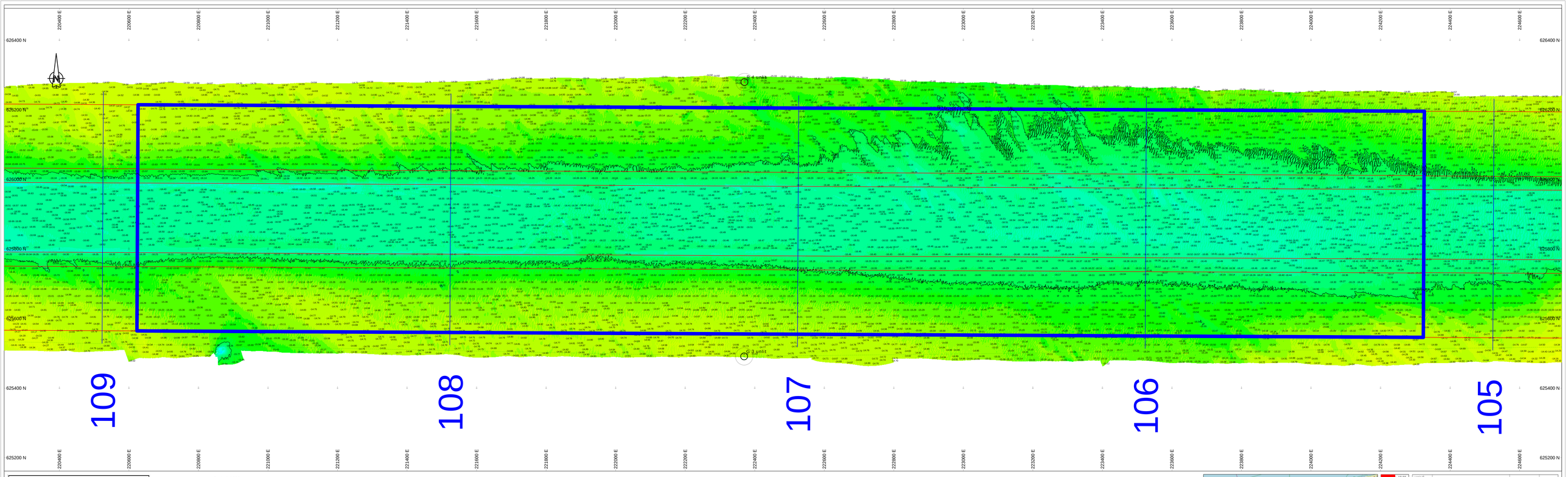

Survey Apparatuur

Survey vaartuig	:	Pien (Van den Herik Sliedrecht)
Echosounder	:	Teledyne RESON SEABAT T50-R
Plaatsbepaling	:	RTK GNSS/Applanix INS30
MRU / heading	:	Applanix Wavemaster
SVP	:	Valeport Swift SVP Profiler / (Valeport mini-SVS(head)
Software	:	Teledyne PDS

Geodetische parameters

Coördinatensysteem	:	Rijksdriehoek
Hoogte/Dieptes	:	RTK
Geodetische Datum	:	Dutch Datum
Projectie	:	RDNAPTRANS 2018

Scale 1:2000

100 m 200 m 300 m

DIEPTECIJFERKAART t.o.v NAP

Dieptekleuren: 1x1m gridcellen t.o.v NAP
Diepte cijfers : minst gepeilde dieptes 1m-cellen in grid 20x20m t.o.v. NAP

Eemsgeul vak A2. Nautische Gegarandeerde diepte: NAP -16.00m / LAT -14.40m

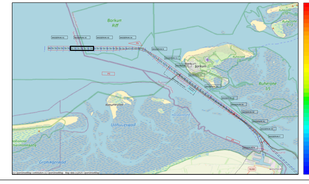
Borkum
Riff
Emden
Leer
Papenburg
Weener
Bad Nieuweschans
Delfzijl
Eemshaven
Uithuizermeeden
Zoutkamp
Lauwersoog
Harlingen
Terschelling
Vlieland
Texel
Den Helder
Ameland
Schiermonnikoog
Nieuwe Statenzijl
Stavoren
Kornwerderzand
Lemmer
Delfzijl
Roodeschool
Eemshaven
Nieuwe Statenzijl
Stavoren
Kornwerderzand
Lauwersoog
Harlingen
Terschelling
Vlieland
Texel
Den Helder
Ameland
Schiermonnikoog
Lichtschip Eierlandse Gat
Lichtschip Noordhinder
Lichtschip Schiermonnikoog
Lichtschip Texel
Lichtschip Vlieland
Lichtschip Westhinder
Lichtschip Terschelling
Lichtschip Ameland
Lichtschip Noordwijk
Lichtschip Goeree
Lichtschip Schouwen
Lichtschip Hoofdplaat
Lichtschip Haaksbergen
Lichtschip Ijmuiden
Lichtschip Texel
Lichtschip Vlieland
Lichtschip Terschelling
Lichtschip Ameland
Lichtschip Schiermonnikoog
Lichtschip Eierlandse Gat
Lichtschip Noordhinder
Lichtschip Westhinder
Lichtschip Goeree
Lichtschip Schouwen
Lichtschip Hoofdplaat
Lichtschip Haaksbergen
Lichtschip Ijmuiden
Lichtschip Noordwijk